EN Please read carefully the «Safety and use instructions» booklet before first use / **FR** Veuillez lire attentivement le livret "Consignes de sécurité et d'utilisation" avant la première utilisation / **DE** Lesen Sie vor dem erstmaligen Gebrauch aufmerksam die Broschüre „Sicherheits- und Bedienungshinweise" durch / **NL** Gelieve vóór het eerste gebruik aandachtig het boekje met de veiligheids- en gebruiksvoorschriften door te nemen / **IT** Leggere con attenzione il libretto «Norme di sicurezza e d'uso» al primo utilizzo / **ES** Lea detenidamente el libro «Instrucciones de seguridad y de uso» antes de utilizar el aparato por primera vez / **PT** Leia atentamente o manual «Instruções de segurança e utilização» antes da primeira utilização / **EL** Διαβάστε προσεκτικά το εγχειρίδιο «Οδηγίες ασφαλείας και χρήσης» πριν από την πρώτη χρήση / **TR** Ilk kullanımdan önce «Güvenlik ve kullanım talimatları» kitapçığını dikkatlice okuyun / **RU** Перед первым использованием внимательно прочитайте инструкцию «Меры безопасности и правила использования» / **UK** Перед першим використанням уважно прочитайте посібник «Правила техніки безпеки та рекомендації щодо використання» / **HK** 在第一次使用前請認真閱讀此"安全操作規程"手冊 / **TH** กรุณาอ่านอย่างถี่ถ้วน«คู่มือการใช้งานและการใช้ความปลอดภัย» ก่อนการใช้งานครั้งแรก / **MS** Sila baca dengan teliti lampiran "Panduan keselamatan dan penggunaan" sebelum menggunakan pada kali pertama / ID Baca buklet «Petunjuk keselamatan dan penggunaan» secara cermat sebelum penggunaan pertama» / **VI** Vui lòng đọc kỹ cuốn «Hướng dẫn Sử dụng và Biện pháp An toàn» trước khi sử dụng lần đầu / **KO** 처음 사용하기 전, 제품 사용과 관련된 «안전 수칙» 해지를 주의 깊게 읽어 주시기 바랍니다 / **PL** Przed pierwszym użyciem proszę uważnie przeczytać broszurę „Zalecenia dotyczące bezpieczeństwa i użytkowania" / **CS** Před prvním použitím si, prosím, pečlivě prostudujte „Bezpečnostní pokyny pro použití" / **HU** Az első használat előtt figyelmesen olvassa el a „Biztonsági előírások és használati útmutató" című fejezetet / **SK** Pred prvým použitím si pozorne prečítajte „Bezpečnostné odporúčania a použitie" / **RO** Înainte de prima utilizare, citiți cu atenție manualul „Instrucțiuni de siguranță și de utilizare" / **BG** Моля, прочетете внимателно книжката «Препоръки за безопасност и употреба» преди първоначална употреба / **SR** Pre prve upotrebe, pažljivo pročitajte "Bezbednosno i uputstvo za upotrebu" / **HR** Molimo da prije prve uporabe pažljivo pročitate priručnik„Sigurnosne upute" / **BS** Prije prve upotrebe pažljivo pročitajte knjižicu "Sigurnosne upute" / **SL** Pred prvo uporabo natančno preberite «Navodila za varno uporabo» / **ET** Palun lugege enne esimest korda kasutamist hoolikalt ohutus- ja kasutusjuhendit / **LV** Pirms izmantojat ierīci pirmreizē, lūdzu rūpīgi izlasiet brošūru «Norādījumi par drošību un lietošanu» / **LT** Atidžiai perskaitykite knygelę „Saugos ir naudojimo reikalavimai" prieš naudodami įrenginį pirmą kartą / الرجاء قراءة كتيب "تعليمات الأمان والاستخدام" بعناية قبل الاستخدام لأول مرة / **AR** دفترچه «دستورالعمل ایمنی و نحوه استفاده» را قبل از اولین استفاده با دقت مطالعه فرمائید / **FA**

EN For further usage information / **FR** Pour plus d'informations sur l'utilisation / **DE** Weitere Informationen zur Bedienung / **NL** Voor meer informatie over het gebruik / **IT** Per maggiori informazioni sull'utilizzo / **ES** Para obtener más información sobre su uso / **PT** Para obter mais informações sobre a utilização / **EL** Για περισσότερες πληροφορίες σχετικά με τη χρήση / **TR** Kullanım hakkında daha fazla bilgi için / **RU** Для получения более подробной информации об эксплуатации / **UK** Для отримання детальнішої інформації щодо експлуатації / **HK** 更多關於使用的資訊 / **TH** เพื่อรายละเอียดเพิ่มเติมเกี่ยวกับการใช้งาน / **ID** Untuk informasi penggunaan lebih lanjut / **MS** Maklumat untuk kegunaan lanjut / **VI** Để biết thêm thông tin về cách sử dụng / **KO** 더 자세한 사용 정보 / **PL** Więcej informacji na temat korzystania z urządzenia / **CS** Pro více informací o použití / **HU** A használatra vonatkozó további információk / **SK** Pre ďalšie informácie o používaní / **RO** Pentru mai multe informații privind utilizarea / **BG** За още информация относно употребата / **SR** Za više informacija o upotrebi / **HR** Za više informacija o uporabi / **SL** Več informacij o uporabi / **ET** Täiendava teabe saamiseks kasutamise kohta / **LV** ai iegūtu vairāk informācijas par lietošanu / **LT** Daugiau informacijos apie naudojimą / للمزيد من المعلومات حول الاستخدام **AR** / برای اطلاع بیشتر درباره نحوه استفاده **FA**

www.rowenta.com - www.tefal.com - www.moulinex.com

1.

2.

3.

4. 1X MONTH 1X MOIS

5. 1X YEAR 1X AN

6.

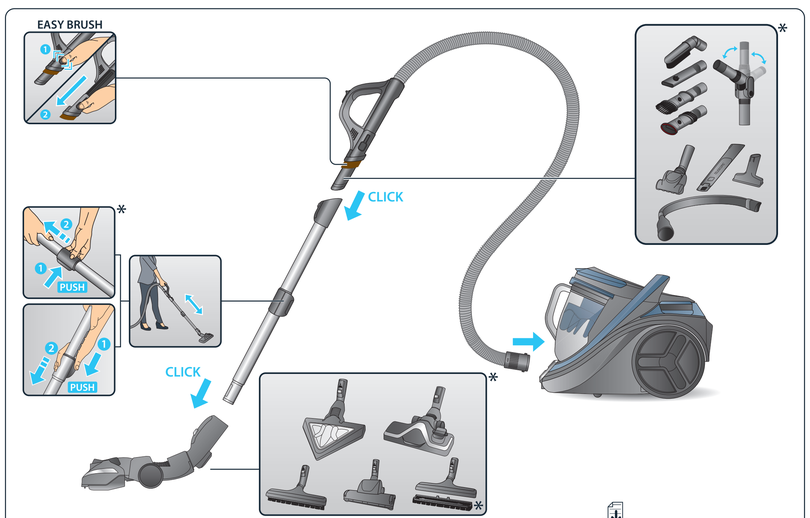

✱ **EN** Depending on model / **FR** Selon modèle / **DE** Je nach Modell / **NL** Afhankelijk van het model / **IT** Secondo i modelli / **ES** Según modelo / **PT** Consoante o modelo / **EL** ανάλογα με το μοντέλο / **TR** Modele göre / **RU** В зависимости от модели / **UK** Залежно від моделі / **HK** 根型號而定/ **TH** ทั่วไป / **ID** Tergantung pada model / **MS** Bergantung kepada model / **VI** Theo mẫu / **KO** 모델 에따라 다름 / **PL** W zależności od typu / **CS** Podle modelu / **HU** Modelltől függően / **SK** V závislosti od modelu / **RO** Ovisno o modelu / **BG** в зависимост от модела / **SR** U zavisnosti od modela / **HR** Ovisno o mu dielu / **BS** Ovisno o modelu / **SL** Odvisno od modela / **ET** Sõltuvalt mudelist / **LV** Atkāstotā modelim / **LT** Pagal modelį / قابل للتغيير حسب الطراز **AR** / بسته به مدل **FA**

www.rowenta.com - www.tefal.com - www.moulinex.com

1.

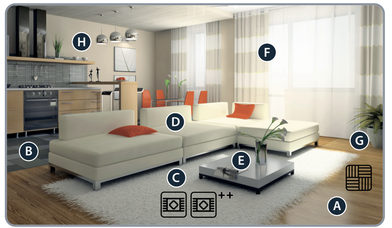

✱ **EN** Depending on model / **FR** Selon modèle / **DE** Je nach Modell / **NL** Afhankelijk van het model / **IT** Secondo i modelli / **ES** Según modelo / **PT** Consoante o modelo / **EL** ανάλογα με το μοντέλο / **TR** Modele göre / **RU** В зависимости от модели / **UK** Залежно від моделі / **HK** 根型號而定/ **TH** ทั่วไป / **ID** Tergantung pada model / **MS** Bergantung kepada model / **VI** Theo mẫu / **KO** 모델 에따라 다름 / **PL** W zależności od typu / **CS** Podle modelu / **HU** Modelltől függően / **SK** V závislosti od modelu / **RO** Ovisno o modelu / **BG** в зависимост от модела / **SR** U zavisnosti od modela / **HR** Ovisno o mu dielu / **BS** Ovisno o modelu / **SL** Odvisno od modela / **ET** Sõltuvalt mudelist / **LV** Atkāstotā modelim / **LT** Pagal modelį / قابل للتغيير حسب الطراز **AR** / بسته به مدل **FA**.

2.

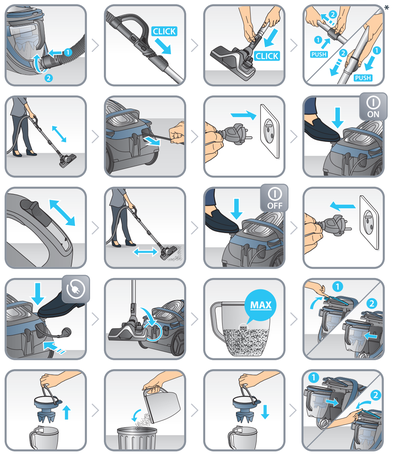

✱ **EN** Depending on model / **FR** Selon modèle / **DE** Je nach Modell / **NL** Afhankelijk van het model / **IT** Secondo i modelli / **ES** Según modelo / **PT** Consoante o modelo / **EL** ανάλογα με το μοντέλο / **TR** Modele göre / **RU** В зависимости от модели / **UK** Залежно від моделі / **HK** 根型號而定/ **TH** ทั่วไป / **ID** Tergantung pada model / **MS** Bergantung kepada model / **VI** Theo mẫu / **KO** 모델 에따라 다름 / **PL** W zależności od typu / **CS** Podle modelu / **HU** Modelltől függően / **SK** V závislosti od modelu / **RO** Ovisno o modelu / **BG** в зависимост от модела / **SR** U zavisnosti od modela / **HR** Ovisno o mu dielu / **BS** Ovisno o modelu / **SL** Odvisno od modela / **ET** Sõltuvalt mudelist / **LV** Atkāstotā modelim / **LT** Pagal modelį / قابل للتغيير حسب الطراز **AR** / بسته به مدل **FA**.

3.

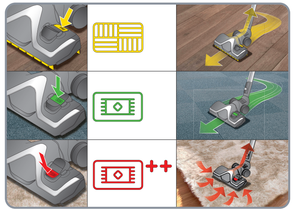

EN For maximum vacuuming of very dirty carpet. After vacuuming in this position, switch back to normal. / **FR** Pour une aspiration maximale sur des tapis très sales. Après avoir passé l'aspirateur dans cette position, repassez en fonctionnement normal. / **DE** Für maximale Saugkraft auf sehr schmutzigen Teppichen. Nach dem Saugen in dieser Position wieder in die normale Position wechseln. **NL** Voor optimaal stofzuigen van extreem vuil tapijt. Na het stofzuigen in deze positie terug in de normale positie zetten. / **IT** Per aspirazione massima di tappeti molto sporchi. Dopo l'aspirazione in questa posizione, tornare al funzionamento normale. / **ES** Para una aspiración máxima de moquetas con una gran cantidad de polvo. Volver a la posición normal tras aspirar desde esta posición. / **PT** Para a aspiração máxima de alcatifas muito sujas. Após a aspiração nesta posição, alterne para o modo normal / **EL** Για μέγιστη ισχύ σκουπίσματος σε πολύ λερωμένα χαλιά. Μετά το σκούπισμα σε αυτή τη θέση, επαναλάβετε πάλι στην κανονική θέση. / **TR** Çok kirli halıların maksimum şekilde süpürülmesi için. Bu konumda süpürdükten sonra normale geri getirin. /**RU** Для максимальной очистки сильно загрязненного ковра. После уборки в этом положении вернитесь в нормальный режим. / **UK** Для максимального очищення дуже забрудненого килима. Після прибирання у цьому положенні поверніться в нормальний режим. / **HK** 最大清潔特別髒污的地毯 在此位置清潔後，切換回正常狀態。 / **TH** เพื่อดูดฝุ่นพรมที่สกปรกจนสุดขีด ปรับเครื่องกลับสู่ตำแหน่งปกติ หลังจากดูดฝุ่นในตำแหน่งนี้แล้ว กลับไปใช้งานในโหมดปกติ / **ID** Untuk pembersihan debu maksimum pada karpet yang sangat kotor. Setelah membersihkan debu di posisi ini, alihkan kembali ke normal. / **MS** Untuk memvakum maksimum pada permadani yang sangat kotor. Setelah memvakum dalam kedudukan ini, tukar kembali ke normal. / **VI** Cho hiệu quả hút bụi tối đa đối với thảm quá bẩn. Sau khi hút bụi ở chế độ này, hãy chuyển về lại chế độ bình thường. / **KO** 매우 더러운 카펫의 최대의 진공 청소를 위해. 이 위치에서 진공 청소한 후 스위치를 정상 위치로 돌려놓으세요. / **PL** Do dokładnego odkurzania mocno zabrudzonych dywanów. Po zakończeniu odkurzania w tej pozycji należy przełączyć do normalnej pozycji. / **CS** Pro maximální vysávání velmi znečištěných koberců. Po vysávání v této poloze přepněte zpět na normální chod. / **HU** Nagyon kozos szőnyegek alapos porszívózásához. Az ebben a pozícióban történő porszívózás után kapcsoljon vissza normál állapotba. / **SK** Na maximálne vysávanie veľmi špinavého koberca. Po vysávaní v tejto polohe prepnite späť na normálnu / **RO** Pentru aspirarea la putere maximă a covoarelor foarte murdare. După aspirarea în această poziție, reveniți la normal. / **BG** За максимални резултати от почистването на всички замърсени килими. След почистване в тази позиция, превключете към обичайната. / **SR** Za najsnažnije usisavanje veoma prljavog tepiha. Nakon usisavanja u ovom položaju, vratite u normalni. / **HR** Za maksimalno usisavanje vrlo prljavog tepiha. Nakon usisavanja u ovom položaju, prebacite se na normalni. / **SL** Za sesanje zelo umazane preproge z največjo močjo. Po sesanju v tem položaju preklopite nazaj na običajno. / **ET** Väga määrdunud vaipade maksimaalse toimega puhastamiseks. Pärast puhastamist selles asendis, laadsa tavapärane asend.
/ **LV** Ļoti netīru paklāju tīrīšanai ar maksimālo sūkšanas jaudu. Pēc putekļu sūkšanas šādā režīmā pārslēgt atpakaļ uz parasto. / **LT** Efektyviam labai nešvarus kilimo siurbimui. Baigę siurbti šiuo režimu, vėl įjunkite įprastą režimą.
AR للتنظيف الفائق بالمكنسة الكهربائية للسجاد المتسخ للغاية بعد التنظيف بالمكنسة من هذا الوضع، يجب الإعادة إلى الوضع الطبيعي.
FA برای حداکثر نظافت فرشهای خاص کثیف پس از نظافت در این موقعیت، حالت نظافت را به حالت نرمال برگردانید.

4.

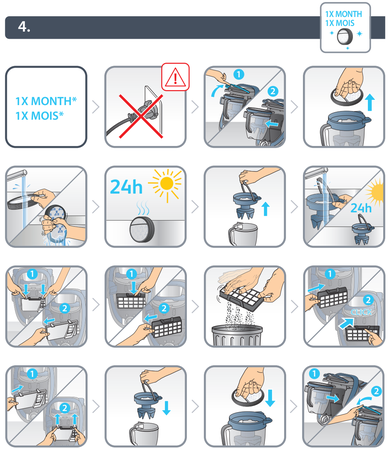

* **EN** Month / **FR** Mois / **DE** Monat / **NL** Maand / **IT** Mese / **ES** Mes / **PT** Mês / **EL** μήνας / **TR** Ay/ **RU** Месяц / **UK** Місяць / **HK** 月 / **TH** เดือน / **ID** Bulan / **MS** Bulan / **VI** Tháng / **KO** 달 / **PL** Miesiąc / **CS** Měsíc / **HU** Hónap / **SK** Mesiac / **RO** Lună / **BG** месец / **SR** Mesec (Meces) / **HR** Mjesec / **BS** Mjesec / **SL** Mesec / **ET** Kuu / **LV** Mēnesis / **LT** Mėnuo / **AR** شهر / **FA** ماه

5.

** **EN** Year / **FR** An / **DE** Jahr / **NL** Jaar / **IT** Anno / **ES** Año / **PT** Ano / **EL** έτος / **TR** yıl / **RU** Год / **UK** Рік / **HK** 年 / **TH** ปี / **ID** Tahun / **MS** Tahun / **VI** Năm / **KO** 년 / **PL** Rok / **CS** Rok / **HU** Év / **SK** rok / **RO** An / **BG** Година / **SR** Godina / **HR** Godina / **BS** Godina / **SL** Leto / **ET** Aasta / **LV** Gads / **LT** Metai **AR** عام / **FA** سال

6.

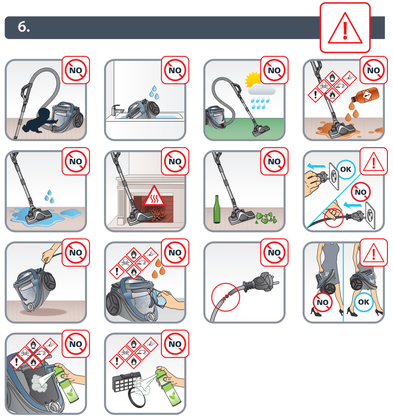

EN User's guide
FR Guide de l'utilisateur
DE Bedienungsanleitung
NL Gebruiksaanwijzing
IT Manuale d'uso
ES Guía del usuario
PT Guia de utilização
EL Οδηγός χρήσης
TR Kullanım kılavuzu
RU Руководство пользователя
UK Посібник користувача
HK 使用指南
TH คู่มือสำหรับผู้ใช้งาน
ID Panduan pengguna
MS Panduan pengguna
VI Hướng dẫn dà nh cho người sử dụng
KO 사용자 가이드
PL Instrukcja obsługi
CS Návod k použití
HU Használati útmutató
SK Používateľská príručka
RO Ghidul utilizatorului
BG Ръководство на потребителя
SR Korisničko uputstvo
HR Upute za uporabu
BS Korisnički priručnik
SL Navodila za uporabnika
ET Kasutusjuhend
LV Lietošanas pamācība
LT Naudotojo vadovas
AR دليل المستخدم
FA دیراک ماجنار

www.rowenta.com - www.tefal.com - www.moulinex.com

SILENCE FORCE™ CYCLONIC

2220001368/01 - 25/17