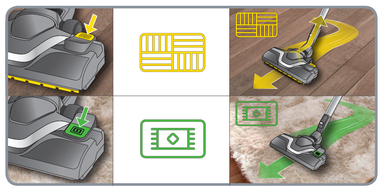
2.



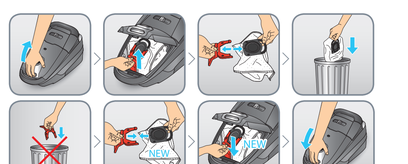
3.



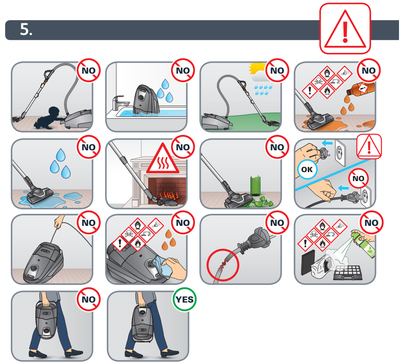
4.



EN Use Hygiene+ bags only / **FR** N'utilisez que des sacs Hygiene+ / **DE** Verwenden Sie ausschließlich Hygiene+-Beutel / **NL** Gelieve enkel Hygiene+ zakken te gebruiken / **IT** Utilizzare soltanto sacchetti Hygiene+ / **ES** Utilice únicamente las bolsas Hygiene + / **PT** Utilizar apenas sacos Hygiene+ / **EL** Χρησιμοποιείτε αποκλειστικά σακούλες Hygiene+ / **TR** Sadece Hygiene+ torbalarını kullanın / **AR** استخدام أكياس Hygiene+ فقط / **FA** / **RU** Используйте только мешки Hygiene+ / **UK** Використовуйте лише мішки Hygiene+ / **HK** 請只使用Hygiene+袋 / **TH** ใช้ถุง Hygiene+ เท่านั้น / **ID** Gunakan hanya kantung Hygiene+ / **MS** Gunakan hanya beg Hygiene+ / **VI** Chỉ sử dụng Hygiene + túi / **KO** Hygiene+ 먼지봉투만 사용 / **PL** Stosować wyłącznie worki Hygiene+ / **CS** Používejte pouze sáčky Hygiene+ / **HU** Kizárólag Hygiene+ zsákokat használjon / **SK** Používajte iba vrecká do vysávačov Hygiene+ / **RO** Utilizați numai saci Hygiene+ / **BG** Използвайте само торбе Hygiene+ / **SR** Koristite samo kese Hygiene+ / **HR** Rabite samo vrećice za usisivač Hygiene+ / **BS** Koristite samo vrećice Hygiene+ / **SL** Uporabljajte samo vrečke Hygiene+ / **ET** Kasutage vaid Hygiene+ kotte / **LV** Izmantojiet tikai Hygiene+ maisiņus / **LT** Naudokite tik „Hygiene+" maišelius



5.



6.



EN ONLY in case of improper use of the appliance (burnt bag, vacuuming of liquids, etc.):
- Replace the permanent EPA filter
- Wash the permanent motor filter

FR UNIQUEMENT en cas d'utilisation inadéquate de l'appareil (sac percé, aspiration de liquides, etc.):
- Remplacer le filtre EPA permanent
- Laver le filtre du moteur permanent

DE NUR bei unsachgemäßer Verwendung des Geräts (Ruptur des Beutels, Ansaugen von Flüssigkeiten, usw.):
- EPA-Dauerfilter austauschen
- Dauermotorfilter reinigen

NL ENKEL bij onjuist gebruik van de stofzuiger (geschurkte zak, opzuigen van vloeistof, enz.):
- Vervang de vaste EPA-filter
- Reinig de vaste motorfilter

IT SOLO in caso di uso improprio dell'apparecchio (sacchetto con chiusura a pressione, aspirazione di liquidi, ecc.):
- Sostituire il filtro EPA permanente
- Lavare il filtro motore permanente

ES SOLO en caso de uso inadecuado del aparato (bolsa rota, aspiración de líquidos, etc.):
- Reemplazar el filtro EPA permanente
- Lavar el filtro de motor permanente

PT APENAS no caso de utilização inadequada do aparelho (saco roto, aspiração de líquidos, etc.):
- Substitua o filtro EPA permanente
- Lave o filtro permanente do motor

EL ΜΟΝΟ σε περίπτωση ακατάλληλης χρήσης της συσκευής (σκισμένη σακούλα, αναρρόφηση υγρών κ.λπ.):
- Αντικαταστήστε το σταθερό φίλτρο EPA
- Πλύνετε το σταθερό φίλτρο της κεντρικής μονάδας

TR YALNIZCA cihazın amacına uygun şekilde kullanılmaması durumunda (yırtık torba, sıvıların süpürülmesi vs.):
- EPA sabit filtreyi değiştirme
- Sabit motor filtresinin yıkanması

RU ТОЛЬКО в случае неправильного использования прибора (разрыв мешка, всасывание жидкостей и пр.):
- Замените постоянный фильтр EPA
- Промойте постоянный фильтр двигателя

UK ЛИШЕ в разі неправильного використання пилососу (розрив мішка, всмоктування рідини, тощо):
- Замініть постійний фільтр EPA
- Промийте постійний фільтр двигуна

HK 僅在設備操作不當（損壞塵袋、液體吸入等）時使用：
- 更換永久性EPA過濾網
- 清洗永久性馬打過濾網

TH เฉพาะในกรณีที่ใช้อุปกรณ์ไม่เหมาะสม (ถุงฉีกขาด ดูดของเหลว ฯลฯ):
- เปลี่ยนตัวกรอง EPA
- ล้างตัวกรองมอเตอร์

ID HANYA dalam kasus penggunaan alat yang tidak sesuai (burnt bag, menyedot cairan, dll.):
- Ganti filter EPA permanen
- Cuci filter mesin permanen

MS HANYA dalam kes penggunaan perkakas yang tidak betul (bursa bag, memvakum cecair, dan lain-lain):
- Ganti penapis EPA kekal
- Basuh penapis mesin kekal

VI CHỈ trong trường hợp sử dụng thiết bị không đúng cách (túi vỡ, hút chất lỏng,...):
- Thay bộ lọc EPA cố định
- Rửa bộ lọc động cơ cố định

KO 제품을 잘못 사용한 경우에만 (먼지봉투 파손, 액체 흡수 등):
- 영구 EPA 필터 교체
- 영구 모터 필터 세척

PL TYLKO w przypadku niewłaściwego użycia urządzenia (rozerwany worek, zassanie cieczy itp.):
- Wymienić stały filtr EPA
- Wymyć stały filtr silnika

CS POUZE v případě nesprávného zacházení se spotřebičem (protržený vak, nasátí kapalin atd.):
- Vyměňte trvalý filtr EPA
- Umyjte trvalý filtr motoru

HU KIZÁRÓLAG a készülék nem megfelelő használata esetén (zsákszakadás, folyadékok felszívása stb.):
- Cserélje ki a beépített EPA szűrőt
- Mossa le a beépített motorszűrőt

SK IBA v prípade nesprávneho použitia prístroja (roztrhnuté vrecko, vysatie tekutín atď.):
- Vymeňte permanentný HEPA filter
- Umyť permanentný motorový filter

RO NUMAI în cazul utilizării necorespunzătoare a aparatului (spargerea sacului, aspirarea lichidelor, etc):
- Înlocuiți filtrul permanent EPA
- Spălați filtrul permanent al motorului

BG ЕДИНСТВЕНО в случай на неправилна употреба на уреда (спукана торбичка, засмукване на течности и т.н.):
- Подменете постоянния EPA филтър
- Измийте постоянния филтър на мотора

SR SAMO u slučaju nepravilne upotrebe aparata (pocepana kesa, usisavanje tečnosti itd):
- Zamenite trajni EPA filter
- Operite trajni filter motora

HR SAMO u slučaju nepravilne uporabe uređaja (puknuta vrećica, usisavanje tekućine itd.):
- Zamijenite trajni EPA filter
- Operite trajni filter motora

BS SAMO u slučaju nepravilne upotrebe uređaja (puknuta kesa, usisavanje tečnosti itd.):
- Zamijenite trajni EPA filter
- Operite trajni filter motora

SL SAMO v primeru nepravilne uporabe aparata (pocena vrečka, sesanje tekočin itd.):
- zamenjajte trajni filter EPA
- operite trajni motorni filter

ET VAID vaadrne rakenduse korral (rebenenud kott, vedelike imemine, jne):
- Asendage EPA püsifilter
- Peske mootori püsifilter

LV TIKAI tad, ja ierīce tikusi lietota nepareizi (saplīsis maisiņš, iesūkts šķidrums utt.):
- Nomainiet ilglietojamo EPA filtru
- Izmazgājiet ilglietojamo motora filtru

LT TIK jei prietaisas naudojamas (įprasčiyes maišelis, siurbiami skysčiai ir kt.) netinkamai:
- Pakeiskite nuolatinį EPA filtrą
- Išplaukite nuolatinį variklio filtrą

AR فقط في حالة الاستخدام الخاطئ للجهاز (كيس الكيس، وكس السوائل بالمكنسة، وما إلى ذلك):
- استبدل فلتر EPA الدائم
- اغسل فلتر المحرك الدائم

FA «فقط» در صورت استفاده نامناسب از دستگاه (کربگشن کیسه، تخلیه مایعات و غیره):
- تعویض دائمی EPA
- شستشوی فیلتر موتور دائم



6.



EN Depending on model / **FR** Selon modèle / **DE** Je nach Modell / **NL** Afhankelijk van het model / **IT** Secondo i modelli / **ES** Según modelo / **PT** Consoante o modelo / **EL** ανάλογα με το μοντέλο / **TR** Modele göre / **AR** حسب الموديل / **FA** بسته به مدل / **RU** В зависимости от модели / **UK** Залежно від моделі / **HK** 視型號而定 / **TH** ขึ้นอยู่กับรุ่น / **ID** Tergantung pada model / **MS** Bergantung kepada model / **VI** Theo mẫu / **KO** 모델에 따라 다름 / **PL** W zależności od modelu / **CS** Podle modelu / **HU** Modelltől függően / **SK** V závislosti od modelu / **RO** Ovisno o modelu / **BG** в зависимост от модела / **SR** U zavisnosti od modela / **HR** Ovisno o modelu / **BS** Ovisno o modelu / **SL** Odvisno od modela / **ET** Sõltuvalt mudelist / **LV** Atbilstoši modelim / **LT** Pagal modelį.

MS Panduan pengguna
VI Hướng dẫn dà nh cho người sử dụng
KO 사용자 가이드
PL Instrukcja obsługi
CS Návod k použití
HU Használati útmutató
SK Používateľská príručka
RO Ghidul utilizatorului
BG Ръководство на потребителя
SR Korisničko uputstvo
HR Uputa za uporabnu
BS Korisnički priručnik
SL Navodila za uporabnika
HK 使用指南
TH คู่มือสำหรับผู้ใช้งาน
ID Panduan pengguna



Silence Force™

www.rowenta.com | www.tefal.com | www.moulinex.com

2220002435/02

EN Please read carefully the «Safety and use instructions» booklet before first use / **FR** Veuillez lire attentivement le livret "Consignes de sécurité et d'utilisation" avant la première utilisation / **DE** Lesen Sie vor dem erstmaligen Gebrauch aufmerksam die Broschüre „Sicherheits- und Bedienungshinweise" durch / **NL** Gelieve vóór het eerste gebruik aandachtig het boekje met de veiligheids- en gebruiksvoorschriften door te nemen / **IT** Leggere con attenzione il libretto «Norme di sicurezza e d'uso» al primo utilizzo / **ES** Lea detenidamente el libro «Instrucciones de seguridad y de uso» antes de utilizar el aparato por primera vez / **PT** Leia atentamente o manual «Instruções de segurança e utilização» antes da primeira utilização / **EL** Διαβάστε προσεκτικά το εγχειρίδιο «Οδηγίες ασφαλείας και χρήσης» πριν από την πρώτη χρήση / **TR** İlk kullanımdan önce «Güvenlik ve kullanım talimatları» kitapçığını dikkatlice okuyun / **AR** يرجى قراءة «كتيّب السلامة وإرشادات الاستعمال» بعناية، قبل الإستعمال للمرة الأولى / **FA** قبل از اولین استفاده،دفترچه «راهنمای ایمنی و دستور العمل استفاده» را با دقت بخوانید / **RU** Перед первым использованием внимательно прочитайте инструкцию «Меры безопасности и правила использования» / **UK** Перед першим використанням уважно прочитайте посібник «Правила техніки безпеки та рекомендації щодо використання» / **HK** 在第一次使用前請詳閱「安全操作規程」手冊 / **TH** กรุณาอ่านหนังสือ«คู่มือความปลอดภัยและการใช้งาน» ก่อนการใช้งานครั้งแรก / **MS** Sila baca dengan teliti lampiran "Panduan keselamatan dan penggunaan" sebelum menggunakan pada kali pertama / **ID** Baca buklet «Petunjuk keselamatan dan penggunaan» secara cermat sebelum penggunaan pertama» / **VI** Vui lòng đọc kỹ cuốn «Hướng dẫn sử dụng và Biện pháp An toàn» trước khi sử dụng lần đầu / **KO** 제품 사용하기 전 제품 사용과 관련된 <안전 수칙> 책자를 주의 깊게 읽어 주시기 바랍니다 / **PL** Przed pierwszym użyciem proszę uważnie przeczytać broszurę „Zalecenia dotyczące bezpieczeństwa i użytkowania" / **CS** Před prvním použitím si, prosím, pečlivě prostudujte „Bezpečnostní pokyny pro použití" **HU** Az első használat előtt figyelmesen olvassa el a „Biztonsági előírások és használati útmutató" című fejezetet **SK** Pred prvým použitím si pozorne prečítajte „Bezpečnostné odporúčania a použitie" / **RO** Înainte de prima utilizare, citiți cu atenție manualul „Instrucțiuni de siguranță și de utilizare" / **BG** Моля, прочетете внимателно книжката «Препоръки за безопасност и употреба» преди първоначална употреба / **SR** Pre prve upotrebe, pažljivo pročitajte "Bezbednosno i korisničko uputstvo" / **HR** Molimo da prije prve uporabe pažljivo pročitate priručnik „Sigurnosne upute" / **BS** Prije prve upotrebe pažljivo pročitajte knjižicu "Sigurnosne upute" / **SL** Pred prvo uporabo natančno preberite «Navodila za varno uporabo» / **ET** Palun lugege enne esimest korda kasutamist hoolikalt ohutus- ja kasutusjuhendit / **LV** Pirms izmantojat ierīci pirmoreiz, lūdzu rūpīgi izlasiet brošūru «Norādījumi par drošību un lietošanu» / **LT** Atidžiai perskaitykite knygelę„Saugos ir naudojimo reikalavimai" prieš naudodami įrenginį pirmą kartą.

EN For further usage information / **FR** Pour plus d'informations sur l'utilisation / **DE** Weitere Informationen zur Bedienung / **NL** Voor meer informatie over het gebruik / **IT** Per maggiori informazioni sull'utilizzo / **ES** Para obtener más información sobre su uso / **PT** Para obter mais informações sobre a utilização / **EL** Για περισσότερες πληροφορίες σχετικά με τη χρήση/ **TR** Kullanım hakkında daha fazla bilgi için,للحصول على المعلومات الاستعمال من المزيد / **AR** برای کسب اطلاع عادت بیشتر برای استفاده / **FA** / **RU** Для получения более подробной информации об эксплуатации / **UK** Для отримання детальнішої інформації щодо експлуатації / **HK** 更多關於使用的資訊; / **TH** สำหรับข้อมูลเพิ่มเติมเกี่ยวกับการใช้งาน / **ID** Untuk informasi penggunaan lebih lanjut / **MS** Maklumat untuk kegunaan lanjut / **VI** Để biết thêm thông tin về cách sử dụng: / **KO** 더 자세한 사용 정보: / **PL** Więcej informacji na temat korzystania z urządzenia / **CS** Pro více informací o použití / **HU** A használatra vonatkozó további információk / **SK** Pre ďalšie informácie o používaní / **RO** Pentru mai multe informații privind utilizarea / **BG** За още информация относно употребата / **SR** Za više informacija o upotrebi / **HR** Za više informacija o uporabi **BS** Za više informacija o upotrebi / **SL** Več informacij o uporabi / **ET** Täiendava teabe saamiseks kasutamise kohta **LV** ai iegūtu vairāk informācijas par lietošanu / **LT** Daugiau informacijos apie naudojimą.

www.rowenta.com | www.tefal.com | www.moulinex.com

1.

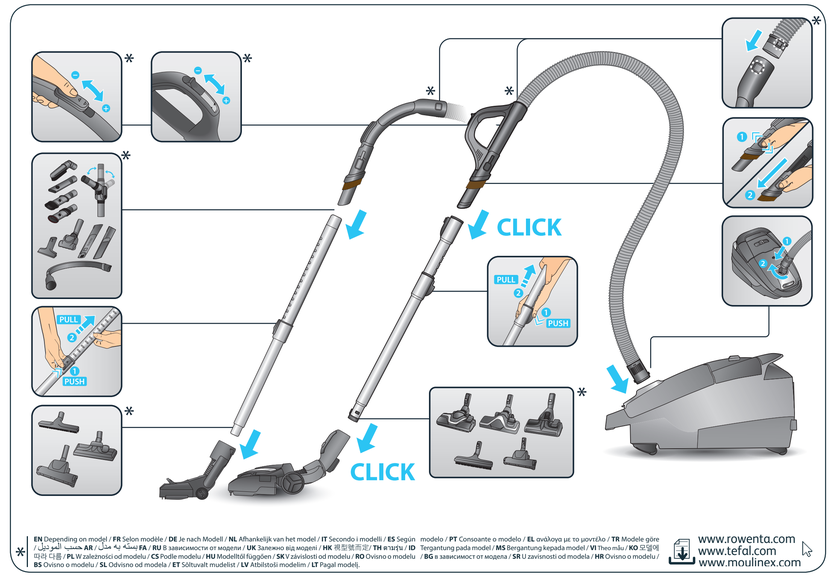
2.

3.

4.

5.

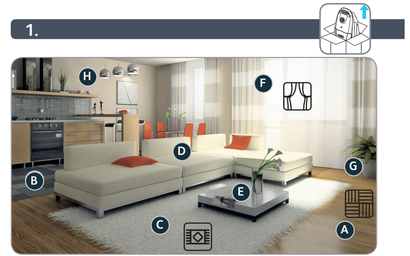
6.

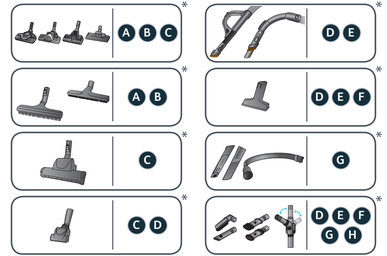


* **EN** Depending on model / **FR** Selon modèle / **DE** Je nach Modell / **NL** Afhankelijk van het model / **IT** Secondo i modelli / **ES** Según modelo / **PT** Consoante o modelo / **EL** ανάλογα με το μοντέλο / **TR** Modele göre Tergantung pada model / **MS** Bergantung kepada model / **VI** Theo mẫu / **KO** 모델에 따라 다름 / **PL** W zależności od modelu / **CS** Podle modelu / **HU** Modelltől függően / **SK** V závislosti od modelu / **RO** Ovisno o modelu / **BG** в зависимост от модела / **SR** U zavisnosti od modela / **HR** Ovisno o modelu / **BS** Ovisno o modelu / **SL** Odvisno od modela / **ET** Sõltuvalt mudelist / **LV** Atbilstoši modelim / **LT** Pagal modelį. حسب الموديل / **AR** بستگه به مدل / **FA** / **RU** В зависимости от модели / **UK** Залежно від моделі / **HK** 視型號而定/ **TH** ขึ้นอยู่กับ / **ID**

www.rowenta.com
www.tefal.com
www.moulinex.com

1.





* **EN** Depending on model / **FR** Selon modèle / **DE** Je nach Modell / **NL** Afhankelijk van het model / **IT** Secondo i modelli / **ES** Según modelo / **PT** Consoante o modelo / **EL** ανάλογα με το μοντέλο / **TR** Modele göre / **AR** حسب الموديل / **FA** بسته به مدل / **RU** В зависимости от модели / **UK** Залежно від моделі / **HK** 視型號而定/ **TH** ขึ้นอยู่กับ / **ID** Tergantung pada model / **MS** Bergantung kepada model / **VI** Theo mẫu / **KO** 모델에 따라 다름 / **PL** W zależności od modelu / **CS** Podle modelu / **HU** Modelltől függően / **SK** V závislosti od modelu / **RO** Ovisno o modelu / **BG** в зависимост от модела / **SR** U zavisnosti od modela / **HR** Ovisno o modelu / **BS** Ovisno o modelu / **SL** Odvisno od modela / **ET** Sõltuvalt mudelist / **LV** Atbilstoši modelim / **LT** Pagal modelį.

2.

