

Recto

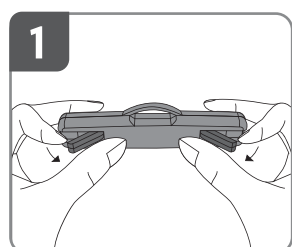

1
Openen / Öffnen

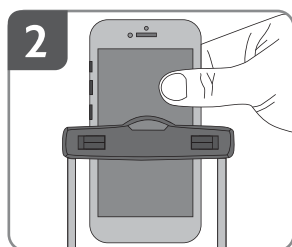

2
Schuif / Verpacken

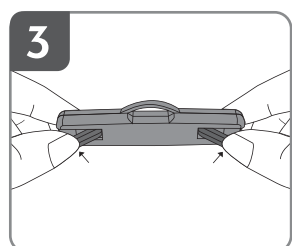

3
Sluiten / Schließen

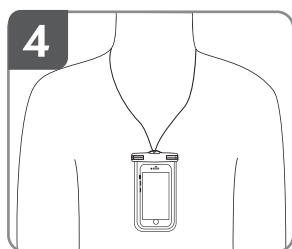

4
Genieten / Genießen

NL

XXL universele waterdichte hoes

Gebruiksaanwijzing

Lees voor gebruik de handleiding zorgvuldig door en controleer of het sluitsysteem van het zakje goed werkt.

Niet gedurende lange tijd blootstellen aan zonlicht. Het zakje niet onderdompelen in water van meer dan 50 ° C.

Voor het gebruik :

Voer een eenvoudige watertest uit, door katoen of droog papier in het zakje te doen om de dichtheid te controleren. Dompel het zakje onder water en schud het gedurende 3 minuten; controleer of er niets binnenin nat is geworden.

Controleer de clip van het openings/sluitingssysteem telkens voor gebruik om er zeker van te zijn dat het systeem niet beschadigd is.

Als het zakje niet volledig waterdicht is, raden wij u aan het te vervangen. Wij kunnen niet verantwoordelijk worden gesteld voor schade van welke aard dan ook veroorzaakt door het gebruik van het zakje.

DE

Wasserdichte Universalhülle Größe XXL

Gebrauchsanweisung

Lesen Sie die Gebrauchsanweisung sorgfältig durch und prüfen Sie, ob das Verschlussystem des Beutels richtig funktioniert.

Setzen Sie die Hülle nicht über einen längeren Zeitraum der Sonne aus. Tauchen Sie die Hülle nicht in Wasser mit einer Temperatur von über 50 °C ein.

Vor der Nutzung :

Bitte führen Sie einen einfachen Wassertest durch, indem Sie trockene Baumwolle oder Papier in den Beutel legen, um zu prüfen, ob er richtig schützt. Tauchen und schütteln Sie den Beutel 3 Minuten lang unter Wasser und prüfen Sie, dass nichts im Inneren des Beutels nass geworden ist.

Überprüfen Sie den Clip des Öffnungs-/Schließsystems jedes Mal vor der Verwendung, um sicherzustellen, dass das System nicht beschädigt ist.

Wenn der Beutel nicht vollständig wasserdicht ist, empfehlen wir Ihnen, ihn auszutauschen. Wir haften nicht für Schäden jeglicher Art, die durch die Verwendung des Beutels entstehen.



Une marque du groupe METRONIC

2 YEARS
ANS
WARRANTY
GARANTIE

www.metronic.com/garantie.php

100 rue Gilles de Gennes - 37310 Tauxigny - FRANCE
España/Portugal: distribuido por Lineas Omenex
Metronic S.L. - CIF B61557372 - Pol. Ind. Can
Salvatella - Avda. Arcoana 54-56 - 08210 Barberà del
Vallès (BCN) - Made outside EU



XXL WATERPROOF BAG
HOUSSE ÉTANCHE XXL

Verso

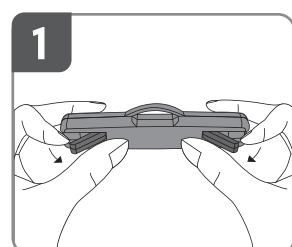

1
Open / Ouvrez

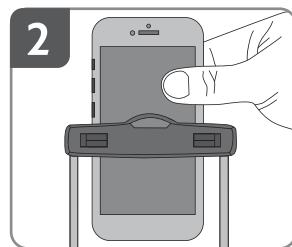

2
Put in / Glissez

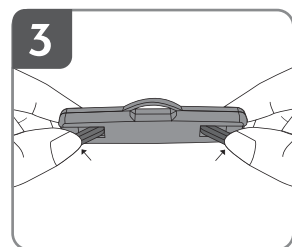

3
Close / Fermez

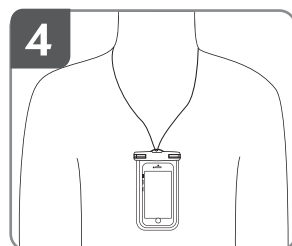

4
Use / Profitez

FR

Housse étanche semi-rigide universelle
taille XXL

Notice d'utilisation

Lisez attentivement la notice avant utilisation et vérifiez si le système de fermeture de la housse fonctionne correctement.

Ne pas exposer au soleil pendant une longue période. Ne plongez pas la housse dans une eau à plus de 50 ° C.

Avant de l'utiliser :

Veuillez effectuer un simple test dans l'eau en mettant du coton ou du papier sec à l'intérieur de la housse pour vérifier l'étanchéité. Plongez et secouez la housse sous l'eau pendant 3 minutes et vérifiez que rien n'a été mouillé à l'intérieur.

Vérifiez le clip du système d'ouverture / fermeture à chaque fois avant utilisation pour vous assurer que le système n'est pas endommagé.

Si la housse n'est pas complètement étanche, nous vous recommandons de la changer. Nous ne pouvons être tenus responsables des dommages de quelque nature que ce soit causés par l'utilisation de la housse.

EN

XXL waterproof bag

Notice for use

Read carefully the notice before use and check if the closing system of the pouch is working properly.

Do not expose under the sun for a long time. Do not immerse the bag in water at over 50 ° C.

Before using it :

Please conduct a simple in-water test by putting dry cotton or paper inside the pouch to test if it is protecting properly. Immerse and shake the pouch under water for 3 minutes and check that nothing has been wet inside the pouch.

Check the clip of the opening / closing system every time before use to make sure that the system is not damaged.

If the pouch is not completely waterproof, we recommend that you change it. We cannot be held responsible for any damages of any nature caused by using the pouch.

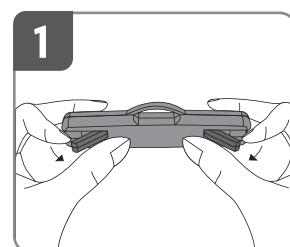

1
Abrir / Abrir

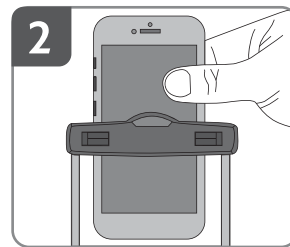

2
Deslizar / Deslizar

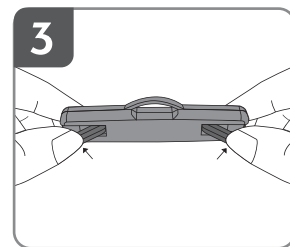

3
Cerrar / Fecha

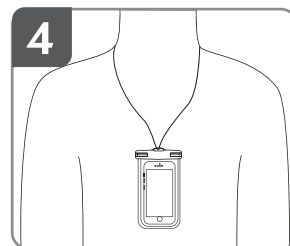

4
Utilizar / Usa

ES

Funda estanca semi-rígida universal
talla XXL

Instrucciones de uso

Lea atentamente las instrucciones antes de usar y compruebe si el sistema de cierre de la bolsa funciona correctamente.

No exponer al sol durante mucho tiempo. No sumerja la bolsa en agua a más de 50 ° C.

Antes de usarlo:

Realice una prueba simple en agua colocando algodón o papel seco dentro de la bolsa para verificar si hay fugas. Sumerja y agite la bolsa bajo el agua durante 3 minutos y compruebe que no se haya mojado nada por dentro.

Verifique el clip del sistema de apertura / cierre cada vez antes de usarlo para asegurarse de que el sistema no esté dañado.

Si la bolsa no es completamente impermeable, le recomendamos que la cambie. No nos hacemos responsables de los daños de cualquier tipo causados por el uso de la funda.

PT

Capa estanca semi-rígida universal
talla XXL

Aviso de uso

Leia atentamente o aviso antes de usar e verifique se o sistema de fechamento da bolsa está funcionando corretamente.

Não exponha ao sol por muito tempo. Não mergulhe o saco em água a mais de 50 ° C.

Antes de usar:

Faça um teste simples na água, colocando algodão seco ou papel dentro da bolsa para verificar se está protegendo corretamente. Mergulhe e agite a bolsa em água por 3 minutos e verifique se nada foi molhado dentro da bolsa.

Verifique o clipe do sistema de abertura / fechamento todas as vezes antes de usar para ter certeza de que o sistema não está danificado.

Se a bolsa não for totalmente à prova d'água, recomendamos que você a substitua. Não podemos ser responsabilizados por quaisquer danos de qualquer natureza causados pelo uso da bolsa.