

# INFINITY FAST

## Épilateur à lumière pulsée pour toutes les couleurs de peaux

### MICRO-COURANT GALVANIQUE :

Le micro-courant galvanique permet une meilleure pénétration du flash jusque la racine du poil en élargissant les pores de la peau.

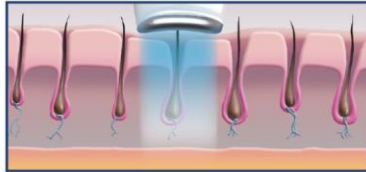

### ÉNERGIE OPTIQUE :

L'énergie optique est absorbée de façon sélective par la tige du poil pour garantir la désactivation permanente de la croissance du poil.

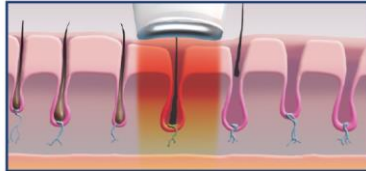

### APRÈS TRAITEMENT EHPL™ :

La croissance des poils est désactivée de façon permanente après un cycle de traitement complet. La dilatation des pores permet en outre aux produits de soin (crème hydratante par ex.) d'être mieux absorbés par la peau et d'agir en profondeur.

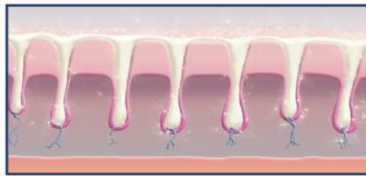

**TECHNOLOGIE eHPL™** combinant micro-courant galvanique et énergie optique **pour une épilation encore plus efficace**

**Efficacité testée cliniquement : JUSQU'À 92% DE RÉDUCTION DE LA PILOSITE** après un cycle complet de séances\*



Compatible avec **TOUTES LES COULEURS DE PEAUX\*\***

Et avec **TOUTES LES COULEURS DE POILS\*\*\*** : bruns, blonds, roux, clairs ou foncés

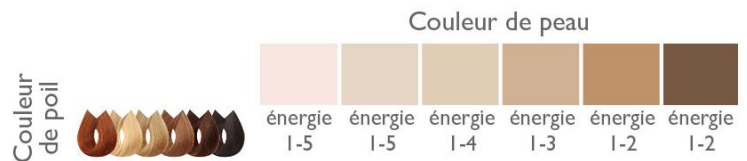

**CAPACITE DE LA LAMPE 600.000 flash, puissance 4J/cm<sup>2</sup>**

Efficace sur le **CORPS & VISAGE**

**RAPIDE** : presque 2 flash/seconde

Mode de flashage **CIBLÉ** ou **EN CONTINU**

Surface de flash : 2,7cm<sup>2</sup>

**5 niveaux d'intensité, puissance 4J/cm<sup>2</sup>**

**INDOLORE** et **SÛR** :

- **Détecteur de contact** : pas de flash intempestif, pas besoin de lunettes de protection
- **Détecteur de couleur de peau** : ne flash pas si l'intensité choisie est trop élevée par rapport à la couleur de la peau

\*Soit 6 séances espacées de 2 semaines, sur peau claire à poils foncés

\*\*1 à 6 sur l'échelle de Fitzpatrick

\*\*\*Sauf poils blancs