NAVIMOW

22 PAP Raccolta Carta

Al Azul Cartón

XXX

CE.04.00.1281.00-B

NAVIMOW

SEGWAY

Navimow i2 LiDAR Pro Series

Quick Start Guide / Schnellstartanleitung
Guide de prise en main rapide / Guía de inicio rápido

Choose Life Without Boundaries

Package Contents

Paketinhalt / Contenu de la boîte / Contenuto della confezione / Verpakkingsinhoud / Förpackningens innehåll / Paketin sisältö / Pakkeinnhold / Pakkeindhold / Contenido del paquete / Conteúdos do Pacote / Obsah balení / Obsah balenia / Zawartość opakowania / Paki sisu / Pakuotės turinys / Iepakojuma saturs / Съдържание на опаковката / Csomag tartalma / Sadržaj paketa / Conținutul pachetului / Vsebina paketa

Navimow i2 LiDAR Pro Series

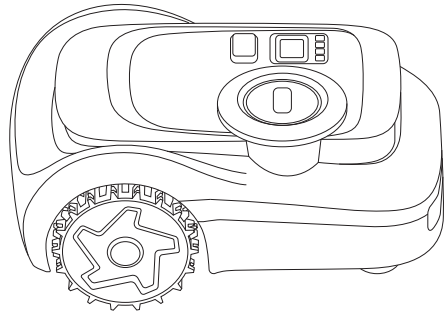

Quick Start Guide

Important Information

EN	User materials: quick start guide, important information
DE	Benutzermaterialien: Schnellstartanleitung, wichtige Informationen
FR	Documents utilisateur : guide de prise en main rapide, informations importantes
IT	Materiali per l'utente: guida rapida, informazioni importanti
NL	Gebruikersmateriaal: beknopte handleiding, belangrijke informatie
SV	Användarmaterial: snabbstartsguide, viktig information
FI	Käyttäjämateriaalit: pikaopas, tärkeät tiedot
NO	Brukermaterialer: hurtigstartveiledning, viktig informasjon
DA	Brugermaterialer: hurtigstartguide, vigtig information
ES	Materiales para el usuario: guía de inicio rápido, información importante
PT	Materiais do utilizador: guia de início rápido, informação importante
CS	Uživatelské materiály: stručná úvodní příručka, důležité informace
SK	Používateľské materiály: príručka Rýchly štart, dôležité informácie
PL	Materiały użytkownika: skrócona instrukcja obsługi, ważne informacje
ET	Kasutajamaterjalid: kiirjuhend, oluline teave
LT	Vartotojo medžiaga: greito pasirengimo darbui vadovas, svarbi informacija
LV	Lietotāja materiāli: īsā lietošanas pamācība, svarīga informācija
BG	Потребителски материали: Ръководство за бърз старт, важна информация
HU	Felhasználói anyagok: gyors útmutató, fontos információk
HR	Korisnički materijali: kratki korisnički vodič i važne informacije
RO	Materiale de utilizare: ghid de pornire rapidă, informații importante
SL	Gradiva za uporabnike: vodnik za hiter začetek, pomembne informacije

× 6

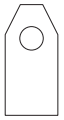

× 6

EN Spare blades and bolts
DE Ersatzklingen und Schrauben
FR Lames et boulons de rechange
IT Lame e bulloni di ricambio
NL Reservemessen en bouten
LV Rezerves asmeņi un skrūves
BG Резервни ножове и болтове

CS Náhradní nože a šrouby
SK Náhradné čepele a skrutky
PL Zapasowe ostrza i śruby
ET Varuterad ja poldid
LT Atsarginiai peiliai ir varžtai
HU Tartalékpengék és -csavarok
HR Rezervni noževi i vijci

SV Reservblad och bultar
FI Varaterät ja -pultit
NO Reserveblad og bolter
DA Ekstra knive og bolte
ES Cuchillas y tornillos de repuesto
PT Lâminas e parafusos suplentes
RO Lame și șuruburi de rezervă
SL Rezervna rezila in vijaki

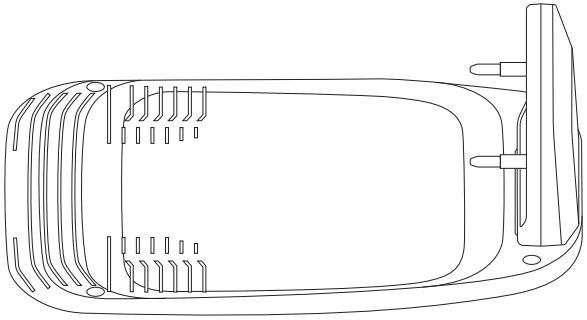

× 1

× 1

× 4

EN Charging station and the installation kit
DE Ladestation und Montagekit
FR Station de charge et kit d'installation
IT Stazione di ricarica e kit di installazione
NL Laadstation en de installatiekit
SV Laddningsstation och installationssats
FI Latausasema ja asennussarja
CS Nabíjecí stanice a instalační sada
SK Nabíjacia stanica a inštalačná súprava
PL Stacja ładująca i zestaw instalacyjny
ET Laadimisjaam ja paigalduskomplekt

LT Įkrovimo stotelė ir montavimo rinkinys
LV Uzlādes stacija un uzstādīšanas komplekts
BG Зарядна станция и монтажен комплект
NO Ladestasjon og installasjonssett
DA Ladestation og installationssættet
ES Estación de carga y kit de instalación
PT Estação de carregamento e o kit de instalação
HU Töltőállomás és a telepítőkészlet
HR Stanica za punjenje i komplet za ugradnju
RO Stația de încărcare și kitul de instalare
SL Polnilna postaja in namestitveni komplet

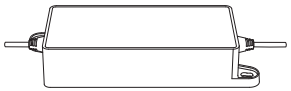

× 1

EN Power supply adapter
DE Netzadapter
FR Adaptateur d'alimentation
IT Adattatore di alimentazione elettrica
NL Voedingsadapter
SV Strömadapter
FI Virtalähteen sovitin
NO Adapter for strømforsyning
DA Strømforsyningsadapter
ES Adaptador de alimentación
PT Fonte de alimentação

CS Adaptér napájecího zdroje
SK Napájací adaptér
PL Zasilacz
ET Toiteallika adapter
LT Maitinimo šaltinio adapteris
LV Barošanas adapteris
BG Адаптер за захранване
HU Tápegység adapter
HR Adapter za napajanje
RO Adaptor sursă de alimentare
SL Napajalnik

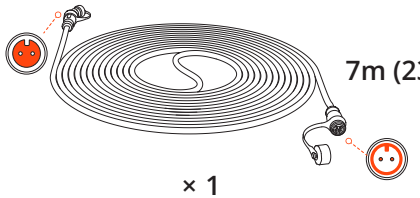

7m (23ft)

× 1

EN Extension cable for the power supply
DE Verlängerungskabel für das Netzteil
FR Rallonge pour l'alimentation
IT Prolunga per l'alimentazione elettrica
NL Verlengkabel voor de voeding
SV Förlängningskabel för strömkälla
FI Virtalähteen jatkojohto
NO Skjøteledning for strømforsyningen
DA Forlængerkabel til strømforsyningen
ES Cable de extensión para la fuente de alimentación
PT Cabo de extensão para a fonte de alimentação

CS Prodlužovací kabel pro napájecí zdroj
SK Predlžovací kábel pre napájanie
PL Przedłużacz do zasilacza
ET Toiteallika pikendusjuhe
LT Maitinimo šaltinio prailginimo kabelis
LV Enerģijas padeves pagarinājuma kabelis
BG Удължителен кабел за захранването
HU Hosszabbító kábel a tápegységhez
HR Produžni kabel za napajanje
RO Cablu prelungitor pentru alimentare cu energie electrică
SL Podaljšek za električno napajanje

× 7

EN Pegs to secure the extension cable
DE Haken zur Befestigung des Verlängerungskabels
FR Piquets pour fixer le câble d'extension
IT Pioli per fissare il cavo di prolunga
NL Pinnen om de verlengkabel vast te zetten
SV Pinnar för att säkra förlängningskabeln
FI Tapit jatkojohdon kiinnittämistä varten
NO Pinner for å feste skjøteledningen
DA Pløkker til fastgørelse af forlængerkablet
ES Clavijas para asegurar el cable de extensión
PT Cavilhas para prender o cabo de extensão
CS Kolíky pro zajištění prodlužovacího kabelu
SK Kolíky na upevnenie predlžovacieho kábla
PL Kołki do zabezpieczenia przedłużacza
ET Tihvtid pikendusjuhtme kinnitamiseks
LT Kaiščiai prailginimo kabeliui pritvirtinti
LV Tapas pagarinātāja kabeļa nostiprināšanai
BG Клинчета за закрепване на удължителния кабел
HU Rögzítők a hosszabbító kábel rögzítéséhez
HR Klinovi za pričvršćivanje produžnog kabela
RO Picheți pentru fixarea cablului prelungitor
SL Zatiči za pritrditev podaljška

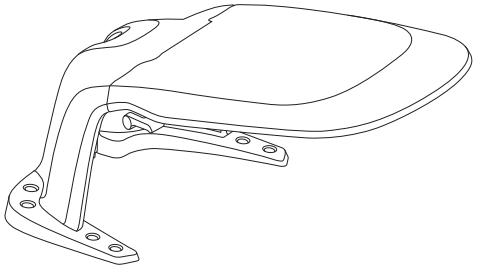

Garage M
(sold separately)

EN Sold separately. Use it to protect the mower from heat and rain.
DE Separat erhältlich. Verwenden, um den Mähroboter vor Hitze und Regen zu schützen.
FR Vendu séparément. Utilisez-le pour protéger la tondeuse de la chaleur et de la pluie.
IT Venduto separatamente. Usalo per proteggere il tagliaerba dal calore e dalla pioggia.
NL Apart verkocht. Gebruik deze om de maaier te beschermen tegen hitte en regen.
SV Säljs separat. Använd den för att skydda gräsklipparen mot värme och regn.
FI Myydään erikseen. Käytä sitä ruohonleikkurin suojaamiseen kuumuudelta ja sateelta.
NO Selges separat. Bruk den til å beskytte gressklipperen mot varme og regn.
DA Sælges separat. Bruges til at beskytte plæneklipperen mod varme og regn.
ES Se vende por separado. Utilícelo para proteger el cortacésped del calor y la lluvia.
PT Vendida separadamente. Utilize-a para proteger o cortador do calor e da chuva.
CS Prodává se samostatně. Používá se k ochraně sekačky před horkem a deštěm.
SK Predáva sa samostatne. Použite ju na ochranu kosačky pred teplom a dažďom.
PL Sprzedawany oddzielnie. Używaj go, aby chronić kosiarkę przed słońcem i deszczem.
ET Müüakse eraldi. Seda kasutatakse niiduki kaitsmiseks kuumuse ja vihma eest.
LT Parduodama atskirai. Naudokite, kad apsaugotumėte vejapjovę nuo karščio ir lietaus.
LV Pārdod atsevišķi. Izmantojiet to, lai aizsargātu pļaujmašīnu pret karstumu un lietu.
BG Продава се отделно. Предпазва косачката от топлина и дъжд.
HU Külön kapható. Használja a fűnyíró hőtől és esőtől való védelmére.
HR Prodaje se zasebno. Upotrijebite ga za zaštitu kosilice od vrućine i kiše.
RO Se vinde separat. Folosiți-l pentru a proteja mașina de tuns iarbă de căldură și ploaie.
SL Prodaja se ločeno. Uporabite jo za zaščito kosilnice pred vročino in dežjem.

01 Activate the Mower

Aktivieren des Mähroboters / Activez la tondeuse / Attivazione del tagliaerba / Activeer de maaier / Aktivera gräsklipparen / Aktivoi leikkuri / Aktivere gressklipperen / Aktivér plæneklipperen / Active el cortacésped / Ativar o Corta-relvas / Aktivujte sekačku / Aktivácia kosačky / Aktywacja kosiarki / Niiduki aktiveerimine / Suaktyvinkite vejapjovę / Pļaujmašīnas aktivizēšana / Активиране на косачката / Aktiválja a fűnyírót / Pokrenite kosilicu / Activați mașina de tuns iarba / Aktivirajte kosilnico

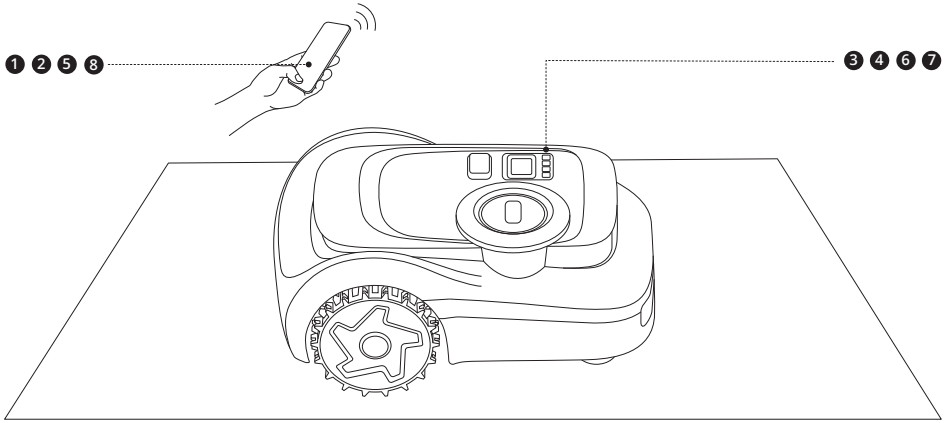

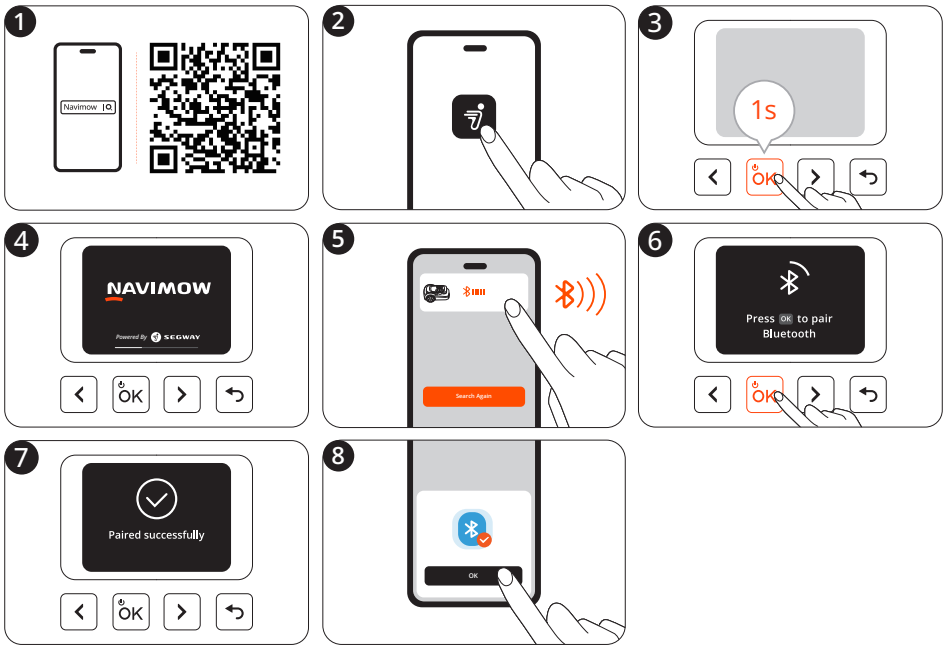

Locate with Apple Find My

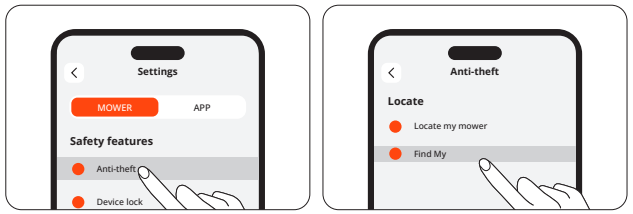

02

Assemble the Charging Station

Montieren Sie die Ladestation / Assembler la station de chargement / Monta la base di ricarica / Zet het laadstation monteren / Montera laddningsstationen / Kokoa latausasema / Monter ladestasjonen / Saml ladestationen / Monte la estación de carga / Monte a estação de carregamento / Sestavte nabíjecí stanici / Montáž nabíjacej stanice / Zmontuj stację ładującą / Laadimisjaama kokkupanemine / Surinkite įkrovimo stotelę / Nostipriniet uzlādes staciju / Сглобете зарядната станция / A töltőállomás összeszerelése / Sastavite stanicu za punjenje / Asamblați stația de încărcare / Namestite polnilno postajo

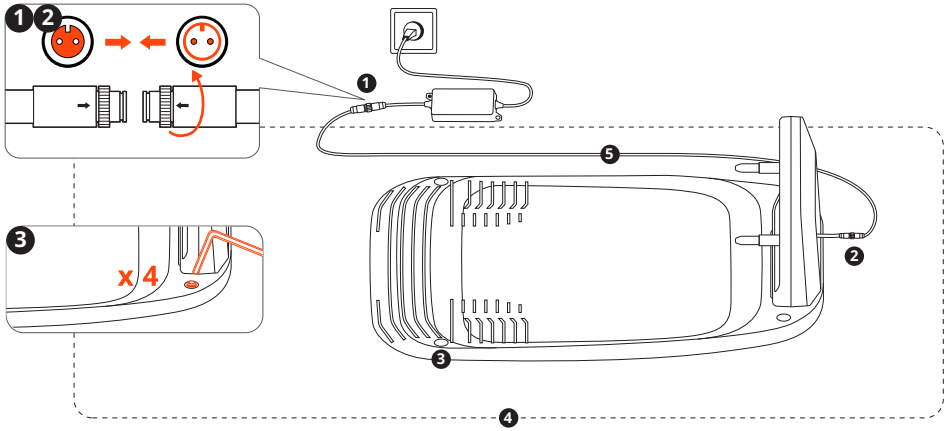

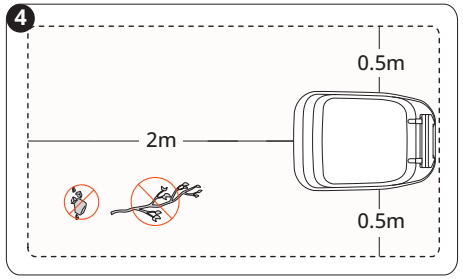

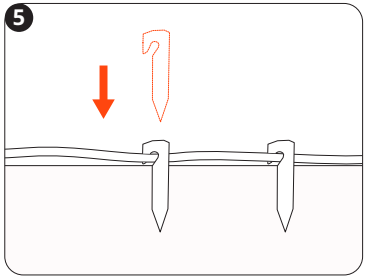

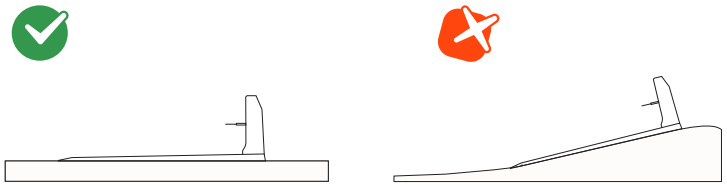

03

Map out the Work Area

Einrichten der Begrenzung / Configurez la limite / Impostazione del confine / Stel de grens in / Sätt upp gränserna / Määritä raja / Sette opp grensen / Opret grænsen / Establezca el límite / Configurar o Limite / Nastavte hranici / Nastavenie hranice / Konfigurowanie granicy / Piiri seadmine / Nustatykite ribą / Robežas izlikšana / Задайте границиТ / érképezze fel a munkaterületet / Označite radno područje / Cartografiați zona de lucru / Načrtujte delovno površino

I. Auto mapping / Autom. Kartieren / Cartographie automatique / Mappatura automatica / Automatisch in kaart brengen / Automatisk kartläggning / Automaattinen kartoitus / Automatisk kartlegging / Automatisk kortlægning / Mapeo automático / Mapeamento automático / Automatické mapování / Automatické mapovanie / Automatyczne mapowanie / Automaatne kaardistamine / Automatinis žemėlapio kūrimas / Automātiskā kartēšana / Авт. картиране / Automatikus térképezés / Automatsko mapiranje / Cartografiere automată / Samodejno kartiranje

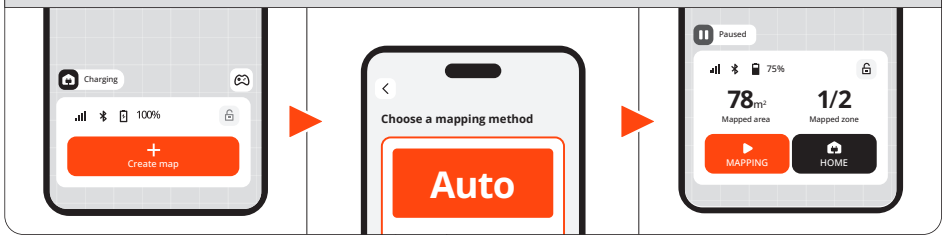

A. Mark all mowing zones and create channels / Markieren Sie alle Mähzonen und legen Sie Kanäle an / Marquez toutes les zones de tonte et créez des passages / Contrassegna tutte le zone di falciatura e crea canali / Markeer alle maaizones en creëer kanalen / Markera alla klippzoner och skapa kanaler / Merkitse kaikki leikkausvyöhykkeet ja luo kanavia / Merk alle klippesoner og opprett kanaler / Markér alle klippezoner, og opret kanaler / Marque todas las zonas de corte y cree canales / Marque todas as zonas de corte e crie canais / Označte všechny zóny sečení a vytvořte kanály / Označenie všetkých zón kosenia a vytvorenie kanálov / Oznacz wszystkie strefy koszenie i utwórz kanały / Kõigi niitmisalade tähistamine ja kanalite loomine / Pažymėti visas pjovimo zonas ir sukurti kanalus / Atzīmējiet visas pļaušanas zonas un izveidojiet kanālus / Маркирайте всички зони за косене и създайте проходи / Jelölje ki az összes fűnyírási zónát és hozzon létre csatornákat / Označite sve zone košnje i izradite kanale / Marcați toate zonele de tundere și creați canale / Označite vsa območja košnje in ustvarite steze

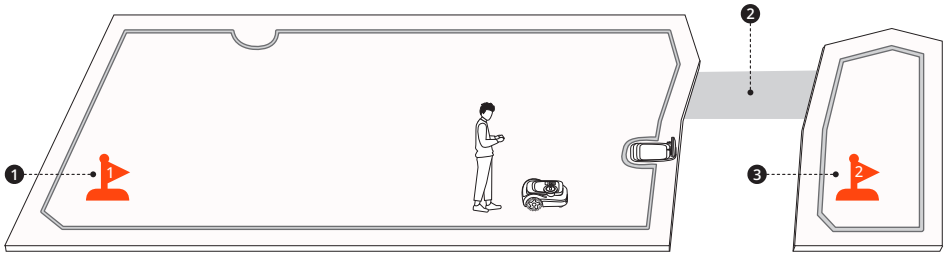

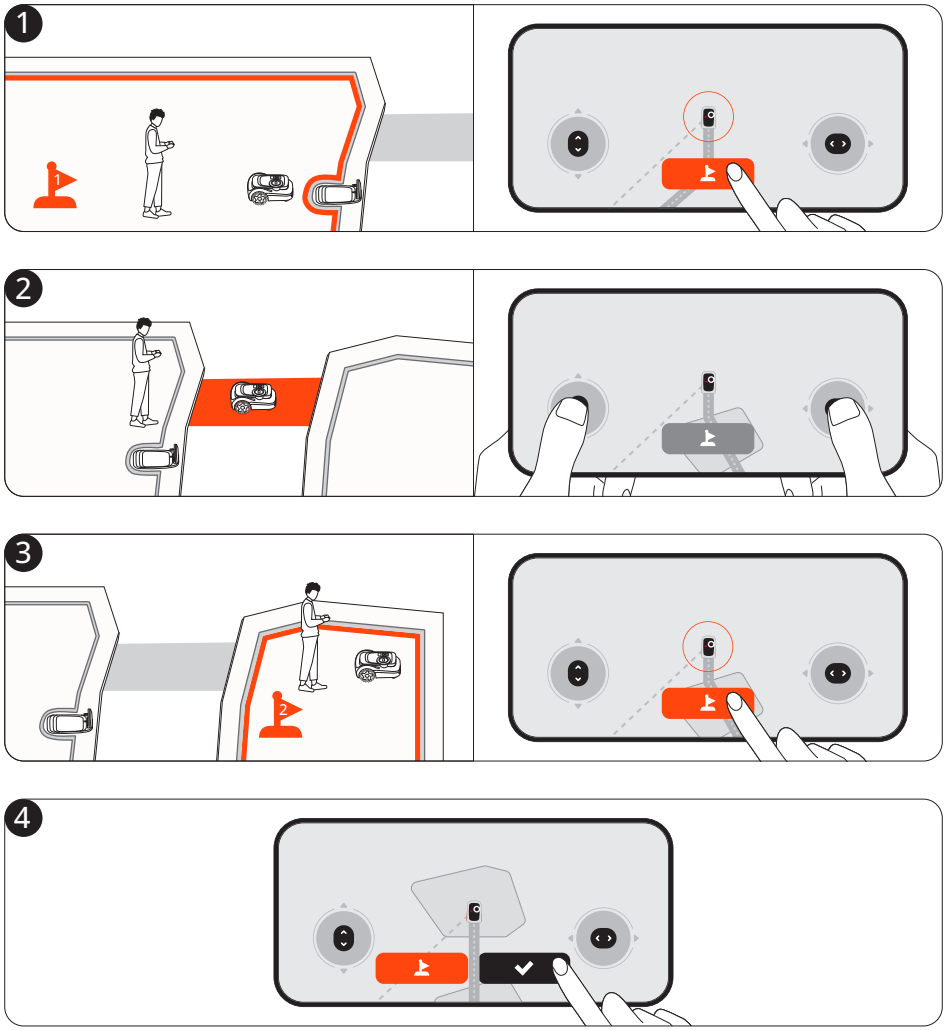

EN Make sure all zones on your lawn are marked. Otherwise, you can only add more zones on your map by manual mapping.

DE Stellen Sie sicher, dass alle Zonen auf Ihrem Rasen markiert sind. Andernfalls können Sie nur durch manuelles Kartieren weitere Zonen auf Ihrer Karte hinzufügen.

FR Assurez-vous que toutes les zones de votre pelouse sont marquées. Sinon, vous ne pouvez ajouter de nouvelles zones à votre carte que par cartographie manuelle.

IT Assicurati che tutte le zone del tuo prato siano contrassegnate. In caso contrario, è possibile aggiungere altre zone sulla mappa solo tramite la mappatura manuale.

NL Verzeker dat alle zones op uw gazon zijn gemarkeerd. Zo niet, kunt u alleen meer zones aan uw kaart toevoegen door handmatige in kaart brengen.

SV Se till att alla zoner på gräsmattan är markerade. Annars kan du bara lägga till fler zoner på kartan genom manuell kartläggning.

FI Varmista, että kaikki nurmikon vyöhykkeet on merkitty. Muutoin voit lisätä karttaan uusia vyöhykkeitä vain manuaalisella kartoituksella.

NO Påse at alle soner på plenen din er merket. Hvis ikke, kan du bare legge til flere soner på kartet ditt med manuell kartlegging.

DA Kontrollér, at alle zoner på din græsplæne er markeret. Ellers kan du kun tilføje flere zoner på dit kort med manuel kortlægning.

ES Asegúrese de que todas las zonas de su jardín están marcadas. De lo contrario, solo podrá añadir más zonas a su mapa mediante el mapeo manual.

PT Certifique-se de que todas as zonas do seu relvado estão marcadas. Caso contrário, só pode adicionar mais zonas ao seu mapa através de mapeamento manual.

CS Ujistěte se, že všechny zóny na vašem trávníku jsou označeny. V opačném případě můžete přidat další zóny na mapu pouze ručním mapováním.

SK Uistite sa, že sú všetky zóny na trávniku označené. V opačnom prípade môžete do mapy pridať viac zón iba ručným mapovaním.

PL Upewnij się, że wszystkie strefy na trawniku są oznaczone. W przeciwnym razie dodawanie kolejnych stref na mapie będzie możliwe wyłącznie poprzez ręczne mapowanie.

ET Veenduge, et kõik murutsoonid oleksid tähistatud. Vastasel juhul saate oma kaardile tsoone lisada ainult käsitsi kaardistades.

LT Įsitikinkite, kad visos jūsų vejos zonos yra pažymėtos. Priešingu atveju, daugiau zonų žemėlapyje galite pridėti tik rankiniu būdu.

LV Pārliecinieties, vai visas jūsu zāliena zonas ir atzīmētas. Pretējā gadījumā jūs varat pievienot vairāk zonu kartē, tikai manuāli kartējot.

BG Уверете се, че всички зони на моравата са маркирани. В противен случай можете да добавяте още зони към картата си само чрез ръчно картографиране.

HU Győződjön meg arról, hogy a gyepén lévő összes zónát bejelölte. Egyébként a térképen csak kézi térképezéssel vehet fel további zónákat.

HR Provjerite jesu li sve zone na vašem travnjaku označene. U suprotnom, možete dodati više zona na svoju kartu samo ručnim mapiranjem.

RO Asigurați-vă că toate zonele de pe gazon sunt marcate. În caz contrar, puteți adăuga mai multe zone pe hartă doar prin cartografiere manuală.

SL Prepričajte se, da so označena vsa območja na trati. V nasprotnem primeru lahko več območij na zemljevid dodate le z ročnim kartiranjem.

B. Automatically map out boundaries / Kartieren Sie Begrenzungen automatisch / Cartographiez automatiquement les limites / Mappa automaticamente i confini / Breng automatisch grenzen in kaart / Mappa alla gränser automatiskt / Kartoita rajat automaattisesti / Kartlegg klippeområder automatisk / Kortlæg automatisk afgrænsninger / Trace automáticamente las fronteras / Mapeie automaticamente todos os limites / Automaticky namapujte ohraničení / Automatické mapovanie hraníc / Automatycznie zmapuj granice / Piiride automaatne kaardistamine / Automatiškai pažymėti žemėlapyje ribas / Automātiski kartējiet robežas / Очертайте границите автоматично / Automatikusan feltérképezi a határokat / Automatski mapirajte granice / Cartografiați automat limitele / Samodejno kartiraj razmejitve

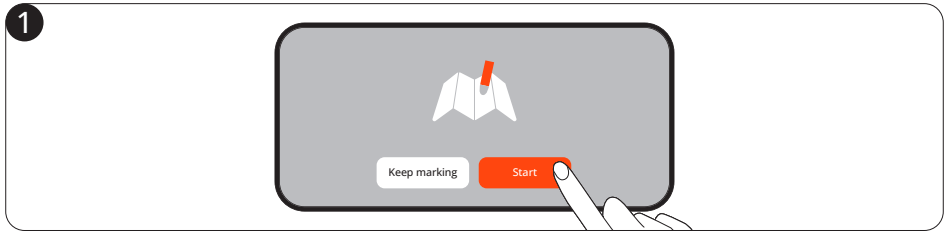

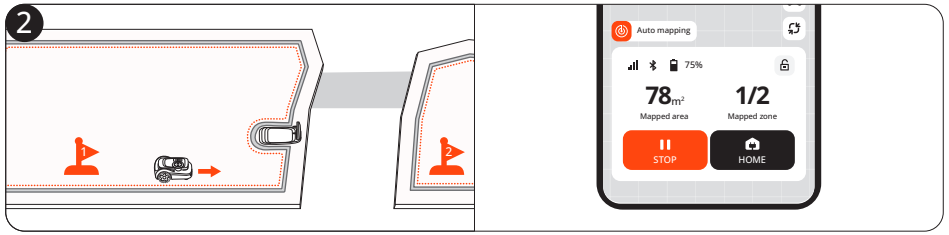

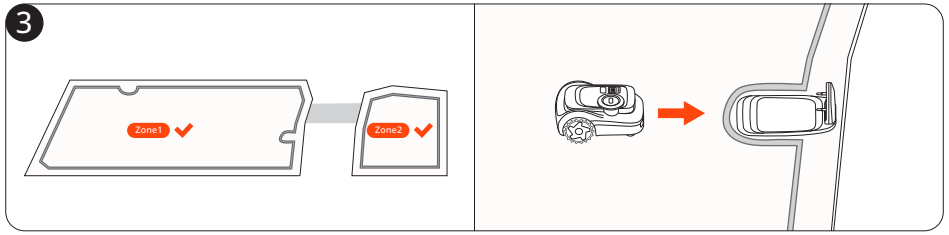

II. Manual mapping / Manuelles Kartieren / Cartographie manuelle / Mappatura manuale / Handmatig in kaart brengen / Manuell mappning / Manuaalinen kartoitus / Manuell kartlegging / Manuel kortlægning / Mapeo manual / Mapeamento manual / Ruční mapování / Manuálne mapovanie / Ręczne mapowanie / Käsitsi kaardistamine / Rankinis žemėlapio kūrimas / Manuāla kartēšana / Ръчно картиране / Manuális leképezés / Ručno mapiranje / Cartografiere manuală / Ročno kartiranje

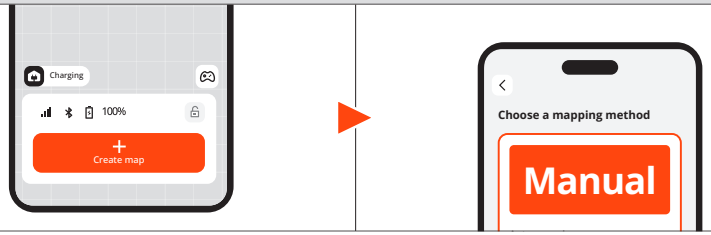

A. Map out the Boundary / Abbilden der Begrenzung / Tracez la limite / Tracciamento del confine / Breng de grens in kaart / Dra gränserna / Kartoita raja / Kartlegg grensen / Kortlæg grænsen / Trace el límite / Mapear o Limite / Zmapujte hranici / Zmapujte hranicu / Wyznaczanie granicy / Piiri kaardistamine / Nubrėžkite ribą / Robežas kartēšana / Очертайте границите / Térképezze fel a határokat / Označite granicu / Cartografiați limita / Načrtujte mejo

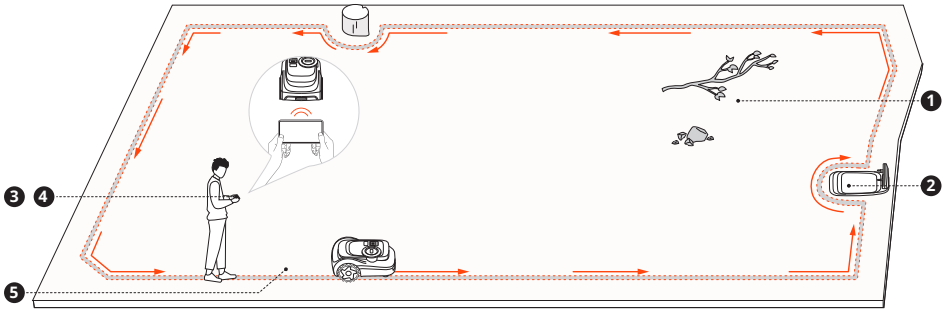

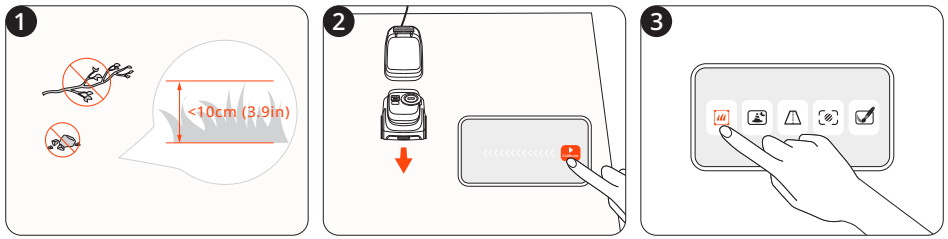

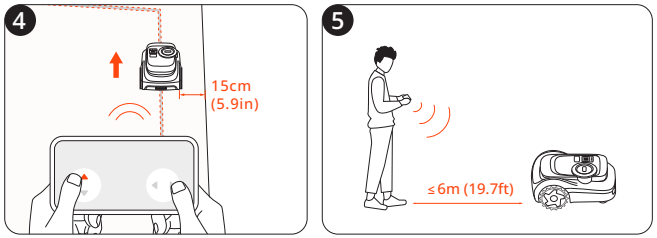

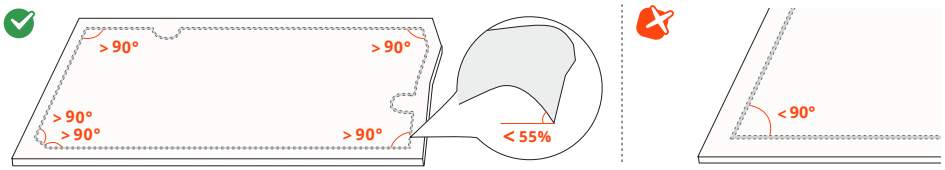

EN NOTE: If you need to manage different areas separately, create multiple zones by repeating this step.

DE HINWEIS: Wenn Sie verschiedene Bereiche separat verwalten müssen, erstellen Sie mehrere Zonen, indem Sie diesen Schritt wiederholen.

FR REMARQUE : Si vous devez gérer différentes zones séparément, créez plusieurs zones en répétant cette étape.

IT NOTA: Se hai bisogno di gestire aree diverse separatamente, crea più zone ripetendo questo passaggio.

NL OPLETTERING: Als u verschillende gebieden afzonderlijk moet beheren, maakt u meerdere zones door deze stap te herhalen.

SV OBS: Om olika områden separat hantera, skapa flera zoner genom att upprepa detta steg.

FI HUOMAUTUS: Jos sinun tarvitsee hallita eri alueita erikseen, luo useita vyöhykkeitä toistamalla tämä vaihe.

NO MERK: Hvis du trenger å administrere forskjellige områder separat, opprett flere soner ved å gjenta dette trinnet.

DA BEMÆRK: Hvis du skal administrere forskellige områder separat, skal du oprette flere zoner ved at gentage dette trin.

ES NOTA: Si necesita gestionar diferentes áreas por separado, cree múltiples zonas repitiendo este paso.

PT NOTA: Se precisar gerenciar diferentes áreas separadamente, crie várias zonas repetindo este passo.

CS POZNÁMKA: Pokud potřebujete spravovat různé oblasti samostatně, vytvořte více zón opakováním tohoto kroku.

SK POZNÁMKA: Ak potrebujete spravovať rôzne oblasti samostatne, vytvorte viac zón opakovaním tohto kroku.

PL UWAGA: Jeśli musisz zarządzać różnymi obszarami osobno, utwórz wiele stref, powtarzając ten krok.

ET MÄRKUS: Kui peate erinevaid piirkondi eraldi haldama, looge mitu tsooni, kordades seda sammu.

LT PASTABA: Jei reikia atskirai valdyti skirtingas zonas, sukurkite kelias zonas, pakartodami šį žingsnį.

LV PIEZĪME: Ja jums nepieciešams pārvaldīt dažādas teritorijas atsevišķi, izveidojiet vairākas zonas, atkārtojot šo soli.

BG ЗАБЕЛЕЖКА: Ако трябва да управлявате различни области отделно, създайте няколко зони, като повторите тази стъпка.

HU MEGJEGYZÉS: Ha külön kell kezelnie a különböző területeket, hozzon létre több zónát ennek a lépésnek a megismétlésével.

HR NAPOMENA: Ako trebate odvojeno upravljati različitim područjima, stvorite više zona ponavljajući ovaj korak.

RO NOTĂ: Dacă trebuie să gestionați diferite zone separat, creați zone multiple repetând acest pas.

SL OPOMBA: Če morate upravljati različne območja ločeno, ustvarite več con ponavljanjem tega koraka.

B. Set up Off-limit Island / Einrichten von Bereichen außerhalb der Begrenzung / Configurer les zones hors limites / Impostazione di zone proibite / Verboden gebieden instellen / Ställ in inte tillåtna områden / Määritä kielletyt alueet / Definer områder utenfor grensen / Konfigurér områder uden adgang / Establezca áreas de acceso prohibido / Configurar ilha fora dos limites / Nastavte oblast se zakázaným přístupem / Nastavenie ostrova s obmedzeným prístupom / Konfigurowanie strefy zakazanej / Puutumata ala seadistamine / Nustatykite „Off-limit Island“ / Aizliegto zonu iestatīšana / Очертайте забранените за косене острови / Állítsa be a Be nem járható szigetet /Odredite područje zabranjenog pristupa / Configurați insula în afara limitei / Nastavite ločeno območje

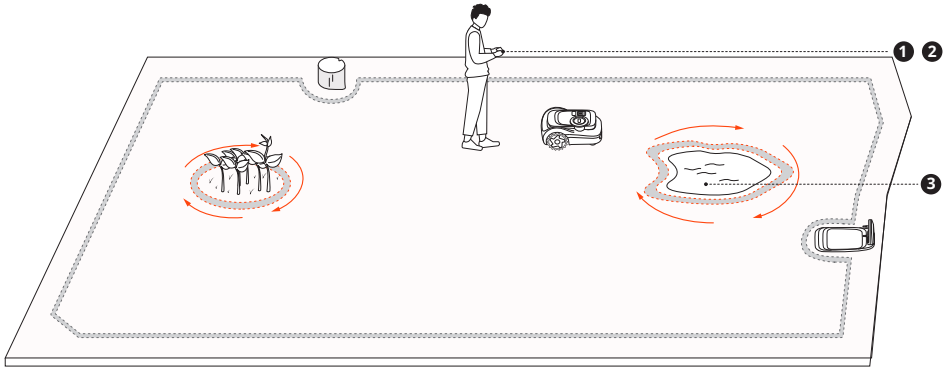

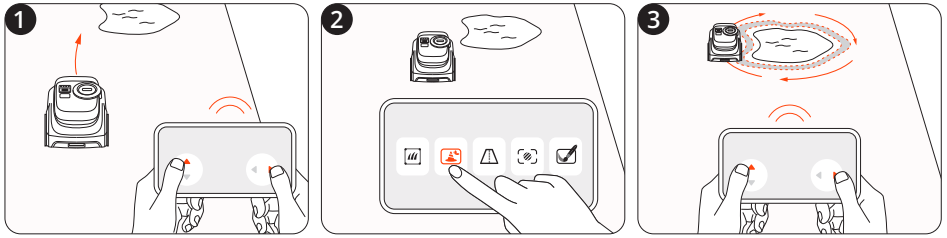

C. Create a Passage to Link Separate Zones / Erstellen einer Passage zum Verbinden separater Zonen / Créer un passage pour relier des zones séparées / Creazione di un passaggio per unire zone separate / Maak een doorgang om afzonderlijke zones te koppelen / Skapa en passage för att länka separata zoner / Luo kulkureitti erillisten vyöhykkeiden linkittämistä varten / Opprette en passasje for å koble separate soner / Opret en passage for at linke separate zoner / Cree un pasillo para vincular zonas separadas / Criar uma passagem para ligar zonas separadas / Vytvořte průchod k propojení samostatných zón / Vytvorenie priechodu na prepojenie oddelených zón / Tworzenie przejścia, aby połączyć osobne strefy / Looge läbipääs eraldi alade sidumiseks / Sukurkite praėjimą, kad susietumėte atskiras zonas / Izveidojiet pāreju, lai savienotu atsevišķas zonas / Създайте пътна връзка между отделните зони / Hozzon létre egy átjárót a külön zónák összekapcsolásához / Stvorite prolaz za povezivanje odvojenih zona / Creați un pasaj pentru a lega zone separate / Ustvarite prehod za povezavo ločenih območij

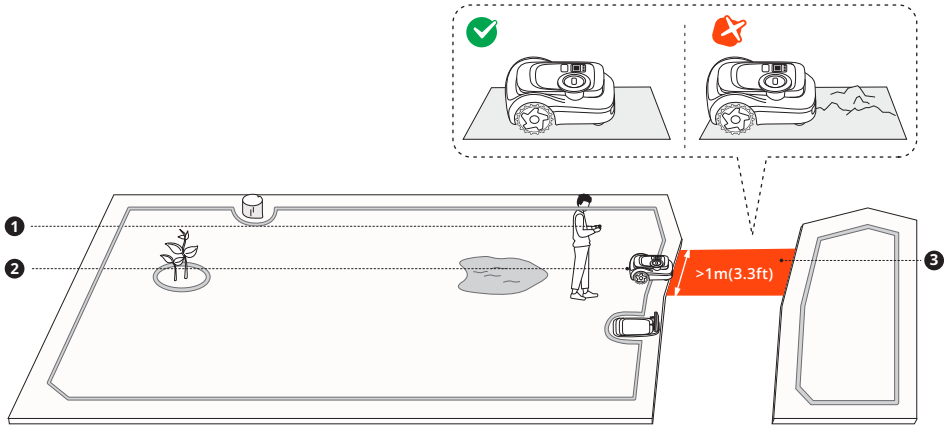

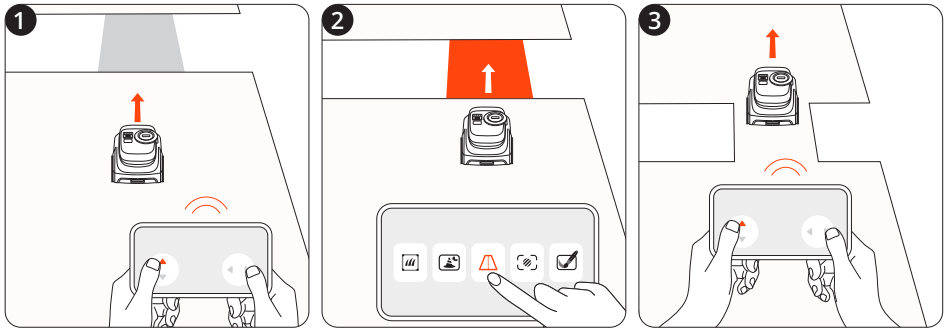

D. VisionFence-off Zone / VisionFence-Aus-Zone / Zone hors limites VisionFence / Zona esclusa VisionFence / VisionFence-uit-zone / VisionFence av-zon / VisionFence pois -vyöhyke / VisionFence-av sone / VisionFence-off-zone / Zona de desconexión de VisionFence / Zona fora do VisionFence / Zóna vypnutí VisionFence / Zóna vypnutia VisionFence / Strefa wyłączenia VisionFence / VisionFence-i väljajääv ala / Pasyvi „VisionFence“ zona / VisionFence izslēgšanas zona / Забранена зона за VisionFence / VisionFence-off zóna / Zona isključene značajke VisionFence / Zonă în afara VisionFence / Izvzeto območje VisionFence-off Zone

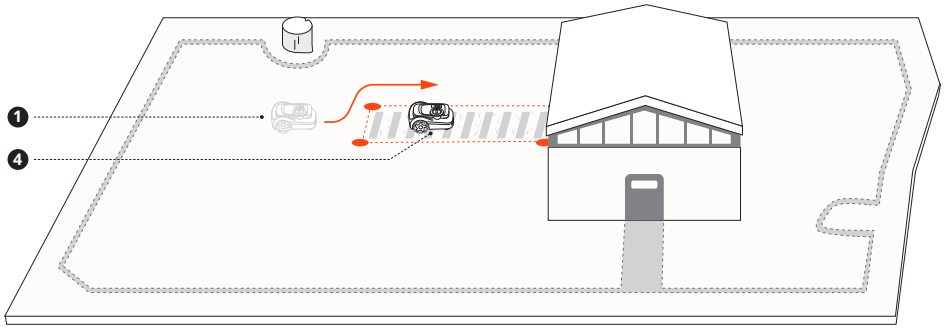

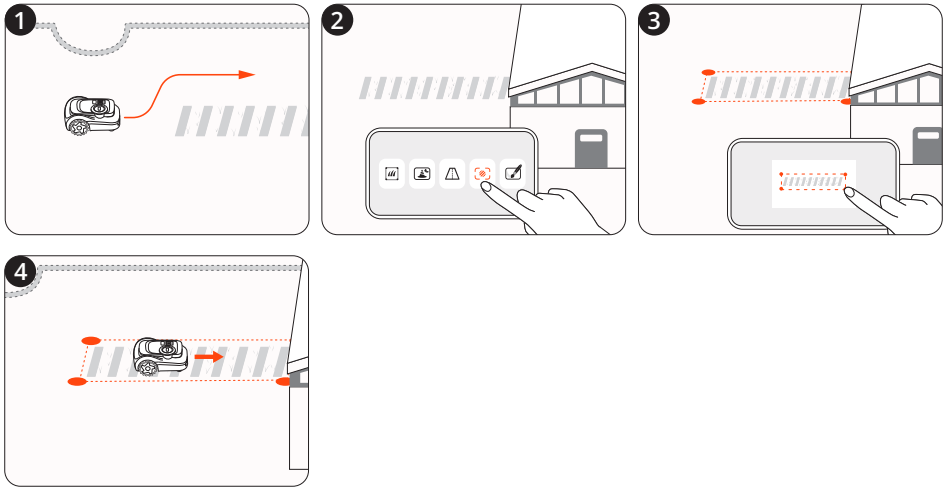

04 Mowing and Charging

Mähen und Laden / Tonte et recharge / Falciatura e ricarica / Maaien en opladen / Klippning och laddning / Leikkaaminen ja lataaminen / Klipping og lading / Klipning og opladning / Corte y carga / Corte e carregamento / Sečení a nabíjení / Kosenie a nabíjanie / Koszenie i ładowanie / Niitmine ja laadimine / Pjovimas ir įkrovimas / Pļaušana un uzlāde / Косене и зареждане / Fűnyírás és töltés / Košnja i punjenje / Tundere și încărcare / Košnja in polnjenje

A. Start one-time or scheduled mowing tasks / Starten Sie einmalige oder geplante Mähaufgaben / Démarrer des tâches de tonte ponctuelles ou programmées / Avvia attività di falciatura singole o programmate / Start eenmalige of geplande maaitaken / Starta engångs- eller schemalagda klippaktiviteter / Aloita kertaluonteiset tai ajastetut leikkaustehtävät / Start engangs- eller planlagte klippeoppgaver / Start engangsklippeopgaver eller planlagte klippeopgaver / Iniciar tareas de cortado puntuales o programadas / Iniciar tarefas de corte pontuais ou programadas / Spustit jednorázové nebo plánované úlohy sečení / Spustenie jednorazových alebo plánovaných úloh kosenia / Rozpocznij jednorazowe lub zaplanowane zadania koszenia / Ühekordsete või graafikujärgsete niitmiste käivitamine / Pradėti vienkartines arba suplanuotas pjovimo užduotis / Sāciet vienreizējus vai ieplānotus pļaušanas uzdevumus / Стартирайте еднократни или планирани задачи за косене / Indítsa el az egyszeri vagy ütemezett fűnyírási feladatokat / Započnite jednokratne ili planirane zadatke košnje / Începeți sarcini de tundere unice sau programate / Začetek enkratnih ali načrtovanih nalog košnje

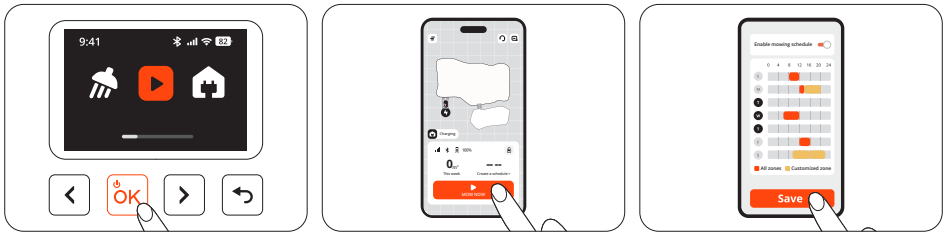

B. Send the mower back to the charging station / Bitte senden Sie den Mähroboter zurück zur Ladestation / Renvoyer la tondeuse à la station de chargement / Rimanda il tagliaerba alla base di ricarica / Stuur de maaier terug naar het laadstation / Skicka tillbaka gräsklipparen till laddningsstationen / Lähetä ruohonleikkuri takaisin latausasemaan / Send gressklipperen tilbake til ladestasjonen / Send plæneklipperen tilbage til ladestationen / Envíe el cortacésped de vuelta a la estación de carga / Envie o cortador de volta para a estação de carregamento / Odeslat sekačku zpět do nabíjecí stanice / Odoslanie kosačky späť do nabíjacej stanice / Wyślij kosiarkę z powrotem do stacji ładującej / Niiduki tagasi laadimisjaama saatmine / Siųsti vejapjovę į įkrovimo stotelę / Lūdzu, nosūtiet pļaujmašīnu atpakaļ uz uzlādes staciju / Изпратете косачката в зарядната станция / Küldje vissza a fűnyírót a töltőállomásra / Pošaljite kosilicu natrag na stanicu za punjenje / Trimiteți mașina de tuns iarba înapoi la stația de încărcare / Pošljite kosilnico nazaj na polnilno postajo

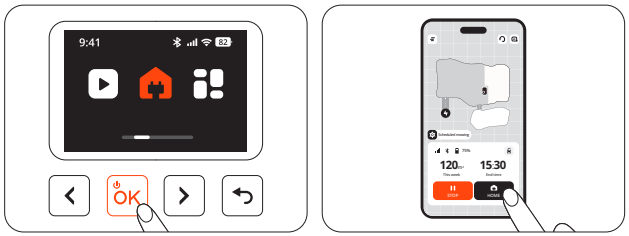

C. Check the battery percentage / Prüfen Sie den Akkuladenstand / Vérifier le pourcentage de la batterie / Controlla la percentuale della batteria / Controleer het accupercentage / Kontrollera batteriets laddning / Tarkista akun varauksen prosenttiosuus / Sjekk batteriprosenten / Kontrollér ladeprocenten / Compruebe el porcentaje de batería / Verifique a percentagem da bateria / Zkontrolovat procento nabití baterie / Kontrola nabitia batérie v percentách / Sprawdź procent naładowania akumulatora / Akutaseme kontrollimine / Tikrinti akumuliatoriaus įkrovą procentais / Pārbaudiet akumulatora procentuālo daļu / Проверете процента на батерията / Ellenőrizze az akkumulátor százalékos töltöttségi szintjét / Provjerite postotak baterije / Verificați procentajul bateriei / Preverite odstotek baterije

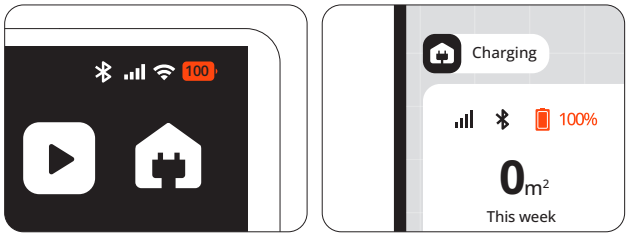

D. Check mowing progress / Prüfen Sie den Mähfortschritt / Vérifier l'état d'avancement de la tonte / Controllare l'avanzamento della falciatura / Controleer de voortgang van het maaien / Kontrollera klippningsförlopp / Tarkista leikkauksen edistyminen / Sjekk klippefremgangen / Tjek klippestatus / Compruebe el progreso del corte / Verifique o progresso do corte / Zkontrolovat průběh sečení / Kontrola priebehu kosenia / Sprawdź postęp koszenia / Niitmise edenemise kontrollimine / Tikrinti pjovimo eigą / Pļaušanas progresa pārbaude / Проверете напредъка на косенето / Ellenőrizze a fűnyírási folyamatot / Provjerite napredak košnje / Verificați progresul tunderii ierbii / Preverite napredek pri košnji

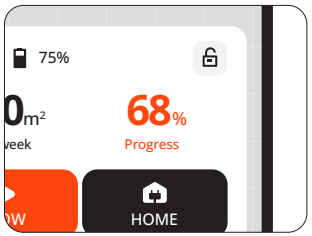

WARNING / WARNHINWEIS / AVERTISSEMENT / ATTENZIONE / WAARSCHUWING / VARNING / VAROITUS / ADVARSEL / ADVERTENCIA / AVISO / VAROVÁNÍ / VAROVANIE / OSTRZEŻENIE / HOIATUS / ĮSPĖJIMAS / UZMANĪBU / ВНИМАНИЕ / FIGYELEM / UPOZORENJE / AVERTISMENT / OPOZORILO

EN If there is any possible danger, press the STOP button immediately.
DE Drücken Sie bei einer möglichen Gefahr sofort die STOP-Taste
FR En cas de danger potentiel, appuyez immédiatement sur le bouton STOP
IT In presenza di un potenziale pericolo, premere immediatamente il pulsante STOP
NL Als er gevaar dreigt, druk dan onmiddellijk op de STOP-knop
SV Vid eventuell risk ska du omedelbart trycka på STOP-knappen
FI Jos on olemassa vaara, paina välittömästi STOP-painiketta
NO Hvis det er fare, trykk umiddelbart på STOP-knappen
DA Hvis der er mulig fare, skal du straks trykke på STOP-knappen
ES Si existe un posible peligro, pulse el botón STOP inmediatamente
PT Se houver perigo, prima imediatamente o botão STOP
CS Pokud hrozí nebezpečí, okamžitě stiskněte tlačítko STOP
SK Ak hrozí nebezpečenstvo, okamžite stlačte tlačidlo STOP
PL Jeśli istnieje potencjalne niebezpieczeństwo, natychmiast naciśnij przycisk STOP
ET Võimaliku ohu korral vajutage kohe nuppu STOP
LT Jei gresia pavojus, nedelsdami paspauskite mygtuką STOP
LV Ja iespējams apdraudējums, nekavējoties nospiediet STOP pogu
BG Ако има потенциална опасност, натиснете незабавно бутон STOP
HU Lehetséges veszély esetén azonnal nyomja meg a STOP gombot
HR Ako postoji potencijalna opasnost, odmah pritisnite gumb STOP (Zaustavi)
RO Dacă există un posibil pericol, apăsați imediat butonul STOP
SL Če obstaja možna nevarnost, takoj pritisnite gumb STOP

EN If an error code appears on the display screen, read it carefully and press STOP to return to the main screen.

DE Wenn ein Fehlercode auf dem Display erscheint, lesen Sie ihn sorgfältig durch und drücken Sie STOP, um zum Hauptbildschirm zurückzukehren.

FR Si un code d'erreur apparaît sur l'écran, lisez-le attentivement et appuyez sur STOP pour revenir à l'écran principal.

IT Se sullo schermo del display viene visualizzato un codice errore, leggerlo attentamente e premere STOP per tornare alla schermata principale.

NL Als er een foutcode op het scherm verschijnt, lees deze dan zorgvuldig en druk op STOP om terug te keren naar het hoofdscherm.

SV Om en felkod visas på skärmen läser du den noggrant och trycker på STOPP för att återgå till huvudskärmen.

FI Jos näyttöön tulee virhekoodi, lue se huolellisesti ja palaa päänäyttöön painamalla STOP-painiketta.

NO Hvis en feilkode vises på skjermen, les den nøye og trykk på STOPP for å gå tilbake til hovedskjermen.

DA Hvis der vises en fejlkode på skærmen, skal du læse den omhyggeligt og trykke på STOP for at vende tilbage til hovedskærmen.

ES Si aparece un código de error en la pantalla, léalo atentamente y pulse STOP para volver a la pantalla principal.

PT Se aparecer um código de erro no ecrã, leia-o cuidadosamente e prima STOP para regressar ao ecrã principal.

CS Pokud se na obrazovce displeje zobrazí kód chyby, pečlivě si jej přečtěte a stisknutím tlačítka STOP se vraťte na hlavní obrazovku.

SK Ak sa na obrazovke zobrazí kód chyby, pozorne si ho prečítajte a stlačením tlačidla STOP sa vráťte na hlavnú obrazovku.

PL Jeżeli na ekranie wyświetlacza pojawi się kod błędu, należy go uważnie przeczytać i nacisnąć przycisk STOP, aby powrócić do ekranu głównego.

ET Kui ekraanile ilmub veakood, lugege see hoolikalt läbi ja vajutage põhiekraanile naasmiseks STOP.

LT Jei ekrane rodomas klaidos kodas, atidžiai jį perskaitykite ir paspauskite STOP, kad grįžtumėte į pagrindinį ekraną.

LV Ja displeja ekrānā parādās kļūdas kods, uzmanīgi to izlasiet un nospiediet STOP, lai atgrieztos galvenajā ekrānā.

BG Ако на екрана се появи код за грешка, прочетете го внимателно и натиснете STOP, за да се върнете към главния екран.

HU Ha hibaüzenet jelenik meg a kijelzőn, olvassa el figyelmesen, és nyomja meg a STOP gombot a főképernyőre való visszatéréshez.

HR Ako se na zaslonu pojavi kôd pogreške, pažljivo ga pročitajte i pritisnite STOP za povratak na glavni zaslon.

RO Dacă pe ecran apare un cod de eroare, citiți-l cu atenție și apăsați STOP pentru a reveni la ecranul principal.

SL Če se na zaslonu prikaže koda napake, jo natančno preberite in pritisnite STOP, da se vrnete na glavni zaslon.

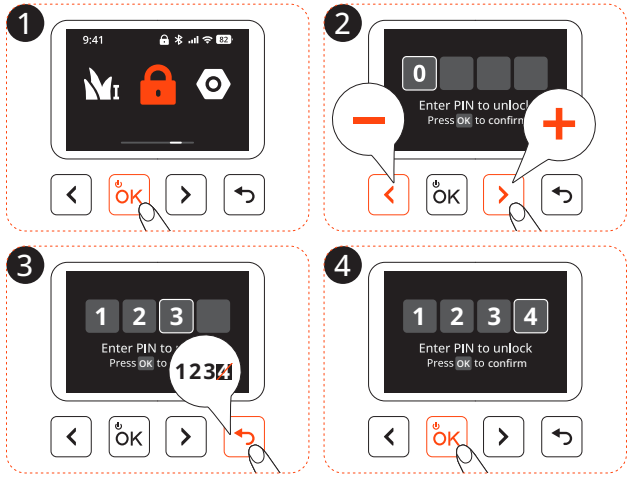

EN When the mower is locked, you can unlock it by entering the PIN code you set. Press < to decrease number and > to increase. Press Back to delete and OK to confirm.

DE Sie können einen gesperrten Mähroboter entsperren, indem Sie den von Ihnen eingestellten PIN-Code eingeben. Drücken Sie <, um die Zahl zu verringern, und >, um sie zu erhöhen. Drücken Sie „Zurück“ zum Löschen und „OK“ zum Bestätigen.

FR Lorsque la tondeuse est verrouillée, vous pouvez la déverrouiller en saisissant le code PIN que vous avez défini. Appuyez sur < pour diminuer le nombre et > pour l'augmenter. Appuyez sur Retour pour effacer et sur OK pour confirmer.

IT Quando il tagliaerba è bloccato, puoi sbloccarlo inserendo il codice PIN da te impostato. Premi < per diminuire il numero e > per aumentare. Premi Indietro per cancellare e OK per confermare.

NL Als de maaier is vergrendeld, kunt u deze ontgrendelen door de pincode in te voeren die u hebt ingesteld. Druk op < om het cijfer te verlagen en op > om het te verhogen. Druk op Terug om te verwijderen en op OK om te bevestigen.

SV När gräsklipparen är låst kan du låsa upp den genom att ange den PIN-kod du ställt in. Tryck < för att minska numret och > för att öka. Tryck Tillbaka för att radera och OK för att bekräfta.

FI Kun ruohonleikkuri on lukittu, voit avata lukituksen syöttämällä asettamasi PIN-koodin. Pienennä numeroa painamalla < ja suurenna sitä painamalla >. Paina Takaisin poistaaksesi ja OK vahvistaaksesi.

NO Når gressklipperen er låst, kan du låse den opp ved å taste inn PIN-koden du angir. Trykk på < for å redusere antall og > for å øke. Trykk på Tilbake for å slette og OK for å bekrefte.

DA Når plæneklipperen er låst, kan du låse den op ved at indtaste den PIN-kode, du har indstillet. Tryk på < for at lavere tal og > for højere. Tryk på Tilbage for at slette og OK for at bekræfte.

ES Cuando el cortacésped está bloqueado, puede desbloquearlo introduciendo el código PIN que configuró. Presiona < para disminuir el número y > para aumentarlo. Pulse Atrás para borrar y OK para confirmar.

PT Quando o cortador está bloqueado, pode desbloqueá-lo introduzindo o código PIN que definiu. Pressione < para diminuir o número e > para aumentar. Prima Voltar para excluir e OK para confirmar.

CS Když je sekačka uzamknutá, můžete ji odemknout zadáním vámi nastaveného kódu PIN. Stiskněte < pro snížení čísla a > pro jeho zvýšení. Stiskněte Zpět pro odstranění a OK pro potvrzení.

SK Ak je kosačka uzamknutá, môžete ju odomknúť zadaním nastaveného kódu PIN. Stlačte < na zníženie hodnoty a > na zvýšenie. Stlačením tlačidla Späť odstránite a stlačením tlačidla OK potvrdíte.

PL Gdy kosiarka jest zablokowana, można ją odblokować, wprowadzając ustawiony kod PIN. Naciśnij <, aby zmniejszyć liczbę, i >, aby ją zwiększyć. Naciśnij Wstecz, aby usunąć, i OK, aby potwierdzić.

ET Kui niiduk on lukustatud, saate selle avada, sisestades määratud PIN-koodi. Vajutage numbri vähendamiseks < ja suurendamiseks >. Kustutamiseks vajutage Tagasi ja kinnitamiseks OK.

LT Kai vejapjovė užrakinta, ją galite atrakinti įvesdami savo nustatytą PIN kodą. Paspauskite „<“, kad sumažintumėte skaičių, arba „>“, kad jį padidintumėte. Paspauskite Atgal, kad panaikintumėte, ir OK, kad patvirtintumėte.

LV Kad pļaujmašīna ir bloķēta, to var atbloķēt, ievadot iestatīto PIN kodu. Nospiediet < lai samazinātu skaitu un > , lai palielinātu. Nospiediet Atpakaļ, lai dzēstu, un OK, lai apstiprinātu.

BG Когато косачката е заключена, можете да я отключите, като въведете зададения ПИН код. Натиснете <, за да намалите цифрата, и >, за да я увеличите. Натиснете „Назад“, за да изтриете, и OK, за да потвърдите.

HU Amikor a fűnyíró le van zárva, a beállított PIN-kód megadásával oldhatja fel. Nyomja meg a < gombot a szám csökkentéséhez és a > gombot a növeléshez. Nyomja meg a Vissza a törléshez és az OK gombot a megerősítéshez.

HR Kada je kosilica zaključana, možete je otključati unosom PIN koda koji ste postavili. Pritisnite < za smanjenje, a > za povećanje broja. Pritisnite „Natrag” za brisanje i OK za potvrdu.

RO Când mașina de tuns iarba este blocată, o puteți debloca introducând codul PIN pe care l-ați setat. Apăsați < pentru a micșora numărul și > pentru a crește numărul. Apăsați Înapoi pentru a șterge și OK pentru a confirma.

SL Ko je kosilnica zaklenjena, jo lahko odklenete tako, da vnesete kodo PIN, ki ste jo nastavili. Pritisnite < za zmanjšanje številke in > za povečanje. Pritisnite Nazaj za brisanje in OK za potrditev.

EN Read the Quick Start Guide and the Important Information carefully before use and keep for future reference. Illustrations of the product, accessories, and app interface are for reference purposes only. Actual product and functions may vary. Go to navimow.com for the complete User Manual and other user materials.

DE Lesen Sie die Schnellstartanleitung und die wichtigen Informationen vor dem Gebrauch sorgfältig durch und bewahren Sie sie zum späteren Nachschlagen auf. Abbildungen des Produkts, des Zubehörs und der App-Oberfläche dienen nur zu Referenzzwecken. Das tatsächliche Produkt und seine Funktionen können davon abweichen. Das vollständige Benutzerhandbuch und weitere Benutzermaterialien finden Sie unter navimow.com.

FR Lisez attentivement le guide de prise en main rapide et les informations importantes avant utilisation et conservez-les pour référence ultérieure. Les illustrations du produit, des accessoires et de l'interface de l'application sont fournies à titre indicatif uniquement. Le produit et les fonctions réels peuvent varier. Rendez-vous sur navimow.com pour consulter le manuel de l'utilisateur complet et d'autres documents utilisateur.

IT Leggere attentamente la Guida rapida al primo avvio e le Informazioni importanti prima dell'uso e conservarle per eventuali riferimenti futuri. Le illustrazioni del prodotto, degli accessori e dell'interfaccia dell'app servono solo a scopo di riferimento. Prodotto e funzioni effettivi potrebbero variare. Accedere a navimow.com per il manuale utente completo e per altri materiali per l'utente.

NL Lees de beknopte handleiding en de belangrijke informatie zorgvuldig voor gebruik en bewaar ze voor toekomstig gebruik. Afbeeldingen van het product, de accessoires en de app-interface zijn alleen ter referentie. Het werkelijke product en de functies kunnen variëren. Ga naar navimow.com voor de volledige gebruikershandleiding en ander gebruikersmateriaal.

SV Läs snabbstartsguiden och den viktiga informationen noga före användning och spara för framtida referens. Illustrationer av produkt, tillbehör och appgränssnitt är endast avsedda som referens. Faktisk produkt och funktioner kan variera. Gå till navimow.com för den fullständiga användarhandboken och annat användarmaterial.

FI Lue pikaopas ja tärkeät tiedot huolellisesti ennen käyttöä ja säilytä ne myöhempää tarvetta varten. Tuotteen, lisävarusteiden ja sovelluksen käyttöliittymän kuvat ovat vain viitteellisiä. Todellinen tuote ja toiminnot voivat vaihdella. Siirry osoitteeseen navimow.com saadaksesi täydellisen käyttöohjeen ja muun käyttäjän materiaalin.

NO Les hurtigstartveiledningen og viktig informasjon nøye før bruk og ta vare på den til senere bruk. Illustrasjoner av produktet, tilbehøret og appgrensesnittet er kun til referanseformål. Faktiske produkter og funksjoner kan variere.Gå til navimow.com for å få den fullstendige brukerhåndboken og annet brukermateriale.

DA Læs hurtigstartguiden og de vigtige oplysninger omhyggeligt inden brug og opbevar til fremtidig reference. Illustrationer af produktet, tilbehør og appinterface er kun til referenceformål. Det faktiske produkt og funktionerne kan variere. Gå til navimow.com for den komplette brugervejledning og andet brugermateriale.

ES Lea atentamente la guía de inicio rápido y la información importante antes del uso y consérvelas para futuras consultas. Las ilustraciones del producto, los accesorios y la interfaz de la aplicación son solo para fines de referencia. El producto y las funciones reales pueden variar. Vaya a navimow.com para obtener el manual del usuario completo y otros materiales del usuario.

PT Leia cuidadosamente o Guia de Início Rápido e as Informações Importantes antes de utilizar e guarde para referência futura. As ilustrações do produto, acessórios e interface da aplicação servem apenas como referência. O produto e as funções reais podem variar.Aceda a navimow.com para obter o Manual do Utilizador completo e outros materiais de utilizador.

CS Před použitím si pozorně přečtěte Stručnou úvodní příručku a Důležité informace a uschovejte je pro budoucí použití. Ilustrace výrobku, příslušenství a rozhraní aplikace slouží pouze pro referenční účely. Skutečný výrobek a funkce se mohou lišit. Kompletní Uživatelskou příručku a další uživatelské materiály najdete na navimow.com.

SK Pred použitím si pozorne prečítajte príručku Rýchly štart a Dôležité informácie a uschovajte si ich pre budúce použitie. Ilustrácie produktu, príslušenstva a rozhrania aplikácie slúžia len na referenčné účely. Skutočný produkt a funkcie sa môžu líšiť. Kompletnú používateľskú príručku a ďalšie používateľské materiály nájdete na stránke navimow.com.

PL Przed użyciem należy uważnie przeczytać skrócona instrukcję obsługi oraz ważne informacje i zachować je na przyszłość. Ilustracje produktu, akcesoriów i interfejsu aplikacji służą wyłącznie do celów poglądowych. Rzeczywisty produkt i funkcje mogą się różnić. Przejdź do witryny navimow.com, aby uzyskać dostęp do pełnego Podręcznika użytkownika i innych materiałów dla użytkownika.

ET Enne kasutamist tutvuge kiirjuhendiga, lugege oluline teave hoolikalt läbi ja hoidke juhend edaspidiseks kasutamiseks alles. Toote, tarvikute ja rakenduse liidese joonised on ainult viitamiseks. Tegelik toode ja funktsioonid võivad erineda. Minge saidile navimow.com, et näha täielikku kasutusjuhendit ja muid kasutajamaterjale.

LT Prieš naudodami atidžiai perskaitykite greito pasirengimo darbui vadovą ir svarbią informaciją ir pasilikite ateičiai. Produkto, priedų ir programos sąsajos iliustracijos yra tik informacinio pobūdžio. Faktinis produktas ir funkcijos gali skirtis. Eikite į navimow.com, kad gautumėte visą vartotojo vadovą ir kitą vartotojo medžiagą.

LV Pirms lietošanas uzmanīgi izlasiet īso lietošanas pamācību un svarīgo informāciju un saglabājiet to turpmākai atsaucei. Izstrādājuma, piederumu un lietotnes saskarnes ilustrācijas ir tikai atsauces nolūkiem. Faktiskais izstrādājums un funkcijas var atšķirties. Pilnu lietošanas pamācību un citus lietotāja materiālus atradīsiet tīmekļa vietnē navimow.com.

BG Прочетете внимателно ръководството за бърз старт и важната информация преди употреба и го запазете за бъдещи справки. Илюстрациите на продукта, аксесоарите и интерфейса на приложението са само за справка. Действителният продукт и функции може да се различават. Посетете navimow.com за пълното ръководство за потребителя и най-новите материали за потребителя.

HU Használat előtt figyelmesen olvassa el a Gyors útmutatót és a Fontos tudnivalókat, és őrizze meg a későbbi használathoz. A termék, a tartozékok és az alkalmazás felületének illusztrációi csak referenciaként szolgálnak. A tényleges termék és funkció eltérhet. A teljes felhasználói kézikönyv és egyéb felhasználói anyagok a navimow.com oldalon találhatók.

HR Pažljivo pročitajte kratki korisnički vodič i važne informacije prije uporabe i sačuvajte ih za buduće potrebe. Ilustracije proizvoda, dodatnog pribora i sučelja aplikacije služe samo kao referenca. Stvarni proizvod i funkcije mogu se razlikovati. Posjetite navimow.com za potpuni korisnički priručnik i druge korisničke materijale.

RO Citiți cu atenție Ghidul de pornire rapidă și Informațiile importante înainte de utilizare și păstrați-le pentru referință viitoare. Ilustrațiile produsului, ale accesoriilor și ale interfeței aplicației au doar rol de referință. Produsul și funcțiile reale pot varia. Accesați navimow.com pentru manualul de utilizare complet și alte materiale de utilizare.

SL Pred uporabo natančno preberite Vodnik za hiter začetek in Pomembne informacije ter jih shranite za prihodnjo uporabo. Ilustracije izdelka, dodatne opreme in vmesnika aplikacije so samo za ponazoritev. Dejanski izdelek in funkcije se lahko razlikujejo. Pojdite na navimow.com za celoten Uporabniški priročnik in druga gradiva za uporabnike.

图示	
	裁切线
	压线
	反压线
	齿刀线 x/x mm
	开槽
	粘合区域

成型尺寸	148*210 mm	标签类	±0.5mm	PE袋类	0~200mm ±2mm 20~500mm ±3mm ＞500mm ±5mm
展开尺寸	296*210 mm	说明书类	±1mm		
图纸方向	印刷方向	EPE类	+5mm/-3mm	模具成型类 (EPS/纸塑等)	外尺寸：0~400mm ±2mm 400~600mm ±3mm ＞600mm ±4mm 腔体尺寸：+2/-0mm
公差（无特殊说明下）		纸箱类	单瓦楞 ±3mm 双瓦楞 ±5mm		

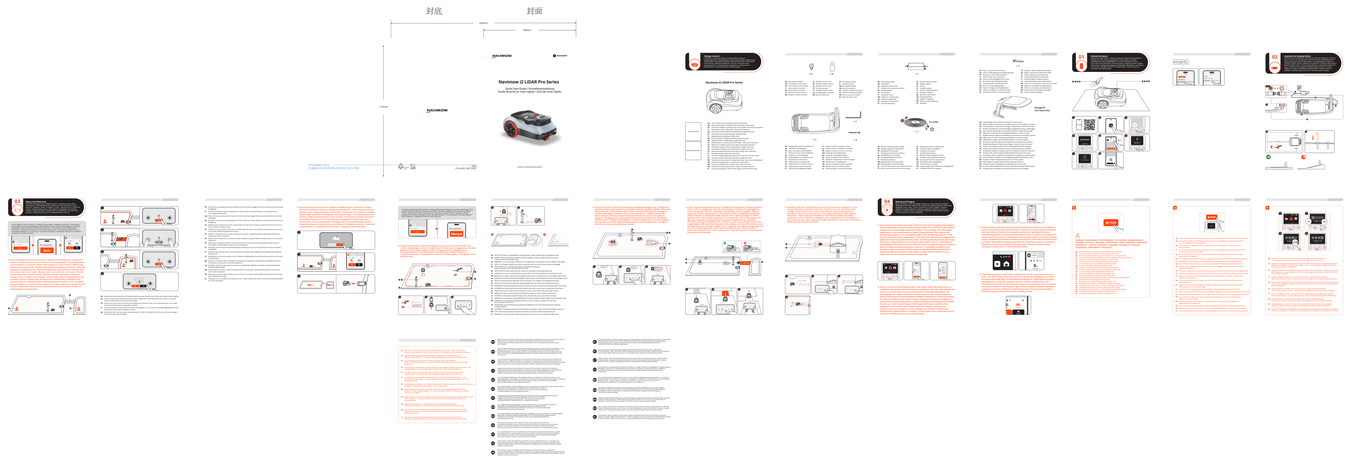

技术说明：

1、材质：封面封底128g金东太空梭哑粉纸，内页105g金东太空梭哑粉纸

2、印刷色：PANTONE 172C　PANTONE 6C　单色黑　CMYK

3、工艺：印刷，封面封底覆哑膜，内页过哑油，骑马钉

4、外观工艺要求：图案、字体完整，清晰；无钉接/胶合偏斜错位；表面洁净；不许有明显的外观不良

5、其它特殊要求：

化学环保要求：欧盟ROHS；REACH-SVHC；REACH附录17；POPs；TSCA；CA65；TPCH新增；MOAH&MOSH；

					工艺类别			快速使用指南-i2Pro
					包材定制-说明书类			
					等级	质量		/
标记	处数	更改文件号	姓名	日期	B			
设计	梅桉宁	251211	审核		版本	图幅	比例	CE.04.00.1281.00
					B	A0	1:1	
校对	张可心				投影视角			Segway-Ninebot
标准化			批准		第 1 页 共 1 页			